

写

人委総第466号

令和6年（2024年）10月4日

北海道議会議長 富原亮様

北海道知事 鈴木直道様

北海道人事委員会委員長 織田 亨

職員の給与等に関する報告及び給与改定に関する勧告について

地方公務員法第8条、第14条及び第26条の規定に基づき、一般職に属する北海道職員の給与について別紙第1のとおり報告し、給与の改定について別紙第2のとおり勧告するとともに、公務運営について別紙第3のとおり報告します。

令和 6 年

職員の給与等に関する報告及び
給与改定に関する勧告

北海道人事委員会

目 次

別紙第1 職員の給与に関する報告	1
1 職員給与の状況	1
2 民間給与の状況	2
3 職員給与と民間給与との比較	3
4 物価・生計費	4
5 国家公務員の給与に関する人事院勧告等	5
6 給与改定	5
7 今後の課題	10
8 おわりに	11
別紙第2 職員の給与改定に関する勧告	13
別紙第3 公務運営に関する報告	105
1 採用から退職までの視点に立った人事管理	106
2 勤務環境に関する課題	112
3 服務規律の確保	117
4 国家公務員の人事管理に関する報告等	118
別紙 人事院の報告及び勧告の概要	119

参考資料

職員の給与に関する報告

人事委員会勧告制度は、地方公務員法に基づく労働基本権制約の代償措置として、職員の勤務条件を社会一般の情勢に適応させるための機能を有するものであり、住民に対する説明責任を果たし、理解を得るためにも、その役割は重要である。

本委員会は、こうした認識の下、従来より、職員の給与水準を国及び他の地方公共団体の職員並びに民間従業員の給与との均衡等を考慮して定めることを基本に勧告を行っており、適正な給与の確保に努めてきた。

本年においても、職員の給与実態を把握するとともに、民間給与、物価、生計費など職員の給与決定に関連ある諸般の状況について調査研究を行ってきたので、その結果をここに報告する。

1 職員給与の状況

本委員会は、「令和 6 年北海道職員給与等実態調査」を実施し、本年 4 月時点の職員の給与の支給状況等について調査を行った。その調査結果によると、図表 1 に示すとおり、同月における平均給与月額は、教員、警察官、医師等を含めた職員全体 54,633 人では 403,675 円となっている。

図表 1 職員数、平均給与月額及び平均年齢

		職員数	平均給与月額	平均年齢
全職員		54,633人	403,675円	42.2歳
	昨年	55,745人	398,947円	42.2歳

(参考資料 1 職員給与等関係 第 1 表及び第 2 表 参照)

2 民間給与の状況

(1) 職種別民間給与実態調査

本委員会は、企業規模50人以上で、かつ、事業所規模50人以上の道内の民間事業所約1,700のうちから、層化無作為抽出法^{※1}によって抽出した370事業所を対象に、人事院、札幌市人事委員会等と共同して「令和6年職種別民間給与実態調査」を実施した。

この調査では、公務の一般行政職と類似する事務・技術関係22職種及び教員、研究員、医師等54職種の計約12,000人について、個々の従業員に実際に支払われた給与月額や当該従業員の役職段階などを詳細に調査した。また、民間事業所における給与改定の状況に加え、直近1年間の特別給（ボーナス）の支給実績についても調査した。

本年の調査完了率は、民間事業所の理解を得て、86.6%^{※2}と非常に高いものとなっており、調査結果は広く民間事業所の給与状況を反映したものである。

(2) 調査の実施結果

本年の「職種別民間給与実態調査」により把握した民間給与の状況は、次のとおりである。

ア 初任給の状況

新規学卒者の採用を行った事業所の割合は、大学卒で33.9%（昨年26.4%）、高校卒で20.5%（同17.9%）となっている。そのうち初任給を増額した事業所の割合は、大学卒で76.9%（同63.3%）、高校卒で84.3%

※1 民間給与の調査に当たっては、約1,700全ての事業所を調べることが最も望ましいが、時間や費用に制約があるため調査可能数には限界がある。このため、一部の事業所を無作為に抽出して調査を行っている。

- ① 調査対象とする事業所の企業規模や産業に偏りが生じないよう事業所を企業規模等ごとにグループ分け（35層に層化）する。
- ② 各グループの全事業所の従業員数と調査対象事業所の従業員数の比率が、全てのグループにおいて概ね等しくなるように事業所を抽出する。

※2 企業規模又は事業所規模が調査対象となる規模（50人）を下回っていたことにより、調査対象外であることが判明した事業所を除いて算出している（参考資料 2 民間給与等関係 第1表（注）2 参照）。

(同62.6%)、据え置いた事業所の割合は、大学卒で21.5% (同34.4%)、高校卒で15.7% (同37.4%) となっている。

(参考資料 2 民間給与等関係 第5表 参照)

イ 給与改定の状況

民間事業所における給与改定の状況は、一般の従業員のうち係員^{*3}で見ると、ベースアップを実施した事業所の割合は60.2% (昨年46.6%)、ベースダウンを実施した事業所の割合は0% (同0.4%) となっている。

また、係員について、定期昇給を実施した事業所の割合は、90.3% (昨年86.1%) となっている。昇給額については、昨年に比べて増額となっている事業所の割合は、35.7% (同33.6%)、減額となっている事業所の割合は、1.8% (同1.3%) となっている。

(参考資料 2 民間給与等関係 第6表及び第7表 参照)

3 職員給与と民間給与との比較

(1) 月例給

本委員会は、「北海道職員給与等実態調査」及び「職種別民間給与実態調査」の結果に基づき、公務においては一般行政職^{*4}、民間においては公務の一般行政職と類似する事務・技術関係職種の者について、給与決定要素である役職段階、学歴、年齢などが同じ者同士の毎年4月分の給与額（公務にあつては比較給与^{*5}の月額、民間にあつては所定内給与^{*6}の月額から通勤手当の月額を減じた額）を対比させ、精密に比較を行ってきている（ラスパイレス方式）。

本年においては、職員給与と民間給与とを比較した結果、図表2に示すとおり、職員給与が民間給与を11,188円（3.01%）下回っていた。

※3 課長、係長等の下で業務を行う従業員であつて、役職のない事務員・技術者をいう。

※4 民間給与との比較を行う際の一般行政職には、当該年度の新規学卒の採用者、道外勤務者、国家公務員の福祉職俸給表の適用を受ける者に相当する職員は含まない。

※5 給料の月額（給料の調整額を含む。）、扶養手当、管理職手当、地域手当、初任給調整手当、住居手当、単身赴任手当（基礎額）、特地勤務手当・へき地手当（準ずる手当を含む。）及び寒冷地手当をいう。

※6 あらかじめ定められている支給条件と算定方法によって支給される給与（賞与等は除き、暖房用燃料費のほか寒冷地における各種の生活費用の増加分の補填を考慮した手当を含む。）のうち時間外手当、超過勤務手当、宿日直手当、休日勤務手当等の実績に応じて支給されるもの以外のものをいう。

図表2 職員給与と民間給与との較差

民間給与 A	職員給与 B	較差 A - B $\left[\frac{A - B}{B} \times 100 \right]$
382,451円	371,263円	11,188円 (3.01%)

(注) 民間給与との比較に用いた職員の平均年齢は41.8歳

(2) 特別給

本委員会は、民間事業所における特別給の年間支給割合（月数）を算出し、これを職員の期末手当及び勤勉手当の年間支給月数と比較した上で、0.05月単位で改定を行ってきている。

今年の「職種別民間給与実態調査」の結果、昨年8月から本年7月までの1年間において、民間事業所で支払われた特別給の年間支給割合は、図表3に示すとおり、所定内給与月額に相当しており、職員の期末手当及び勤勉手当の年間支給月数（4.50月分）が民間事業所の特別給の支給割合を0.09月分下回っていた。

図表3 民間事業所における特別給の支給状況

	特別給の支給額	平均所定内給与月額	特別給の支給割合
下半期	813,266円	362,986円	2.24月分
上半期	892,985円	379,749円	2.35月分
年間支給割合			4.59月分

4 物価・生計費

本年4月の「消費者物価指数」（総務省統計局公表）は、昨年4月に比べ、全道では3.0%上昇している。

また、本委員会が「家計調査」（総務省統計局公表）を基に算定した本年4月における全道の標準生計費は、2人世帯で155,420円、3人世帯で186,370円、4人世帯で217,340円となっている。

（参考資料 3 標準生計費及び労働経済指標関係 第1表及び第3表 参照）

5 国家公務員の給与に関する人事院勧告等

人事院は、本年8月8日、一般職の職員の給与等に関する報告及び給与の改定に関する勧告を行った。

この報告及び勧告の概要は、別紙のとおりである。

6 給与改定

職員給与並びに道内の民間給与の実態及び国家公務員の給与に関する人事院勧告等については、以上に報告したとおりであり、本委員会としての本年の給与改定の判断は、次のとおりである。

(1) 本年度に改定すべき事項

前述のとおり、職員給与については、民間給与を11,188円(3.01%)下回っており、特別給(期末手当及び勤勉手当)については、職員の年間支給月数が民間の年間支給割合を0.09月分下回っていた。

本委員会としては、月例給に係る公民較差や特別給の状況、国家公務員の給与の改定に関する人事院勧告の内容等を勘案した結果、職員の給与について次のとおりとすることが適当であると判断する。

ア 給料表

給料表については、民間における初任給の動向や人材確保の観点から、高卒程度に係る初任給を21,400円、大卒程度に係る初任給を23,800円、それぞれ引き上げるなど、若年層に特に重点を置きつつ、全職員に改善の効果が及ぶよう、人事院勧告の内容に準じた(教育職給料表(高校)及び教育職給料表(中・小)にあっては、全国人事委員会連合会のモデル給料表の内容を勘案した)改定を行う。

イ 初任給調整手当

医師及び歯科医師に対する初任給調整手当については、人事院勧告の内容に準じた改定を行う。

獣医師に対する初任給調整手当については、医療職給料表(2)の改定状況を勘案し、所要の改定を行う。

ウ 寒冷地手当

寒冷地手当の支給額については、民間における支給状況を踏まえ、人事

院勧告の内容に準じた改定を行う。

また、支給地域の区分については、平成26年に気温、積雪量などの気象データ等をもとに改定を行ったが、今般、気象庁から新たな気象データが提供されたことから、所要の見直しを行う。

なお、支給額の改定は本年度から、支給地域の区分の改定は令和7年4月1日から実施することとする。

エ 期末手当及び勤勉手当

期末手当及び勤勉手当については、年間支給月数を0.10月分引き上げ、4.60月分とする。

支給月数の引上げ分は、民間事業所の特別給の支給状況や勤務実績に応じた給与の推進の観点から、期末手当及び勤勉手当に均等に配分し、6月及び12月に支給される期末手当及び勤勉手当の支給月数を均等に引き上げる。

また、定年前再任用短時間勤務職員及び暫定再任用職員（以下「定年前再任用短時間勤務職員等」という。）の期末手当及び勤勉手当についても、0.05月分引き上げ、6月及び12月に均等に配分し、任期付研究員及び特定任期付職員についても期末手当を0.05月分引き上げ、6月及び12月に均等に配分する。

オ 改定の実施時期

これらの改定は、寒冷地手当の支給地域の区分の改定を除き、令和6年4月1日から実施することとする。

(2) 令和7年度に改定すべき事項

ア 社会と公務の変化に応じた給与制度の整備（給与制度のアップデート）に係る改定

(ア) 基本的考え方

国家公務員の給与については、本年の人事院勧告において、社会と公務の変化に応じた給与制度の整備（以下「給与制度のアップデート」という。）として、「若年層の採用等におけるより競争力のある給与水準の設定」、「職務や職責をより重視した俸給体系等の整備」、「能力・実績を

より適切に反映した昇給・ボーナスの決定」、「地域における民間給与水準の反映」、「採用や異動をめぐる様々なニーズへの適応」、「その他環境の変化への対応」の6点を主眼に給与制度を整備することとされた。

地方公務員の給与の在り方については、令和5年11月以降、総務省が設置した「社会の変革に対応した地方公務員制度のあり方に関する検討会給与分科会」（以下「分科会」という。）において議論が進められ、本年9月に分科会の取りまとめに向けた基本的方向性が示された。その中で、地方公務員法第24条第2項の均衡の原則の解釈として、「給与制度（給料表の構造や手当の種類・内容等）については、公務としての近似性・類似性を重視して国家公務員の給与制度を基本とする」ことなどが改めて確認された。

本委員会としては、職員の給与については、これまで、地方公務員法の均衡の原則に基づき国の俸給表に準拠した給料表の改定等を行ってきており、これは国家公務員との関係における全体の奉仕者としての公務の同一性、類似性に着目し、給与構造の基本的な部分については、国家公務員の給与制度に準ずることが適当であるという考え方に立って、行ってきたものである。

このような考え方に立てば、今回の給与制度のアップデートの措置内容は、給与構造の基本部分に係るものであることから、職員の給与についても、国家公務員の給与に準じた見直しを行うことが適当であると判断する。

(1) 給料表及び昇給制度

給料表については、人事院勧告の内容に準じた（教育職給料表（高校）及び教育職給料表（中・小）にあっては、全国人事委員会連合会のモデル給料表の内容を勘案した）改定を行う。

昇給制度についても、人事院勧告の内容に準じた改定を行う。ただし、道の実情を踏まえ、行政職給料表7級、公安職給料表8級、教育職給料表（高校）4級、教育職給料表（中・小）4級及び医療職給料表（3）6級以上である者については、別段の措置を講ずることとする。

(ウ) 期末手当・勤勉手当

a 勤勉手当の成績率

本年、人事院においては、勤務成績に応じて支給される勤勉手当について、特に高い業績を挙げた者に対する成績率の上限を、平均支給月数の3倍に引き上げるよう勧告しており、道においても、職員の役割・活躍に応じた処遇の実現に向け、人事院勧告の内容に準じた改定を行う。

b 特定任期付職員のボーナス制度

特定任期付職員のボーナスについては、人事院勧告の内容に準じて、期末手当と勤勉手当からなる構成に改め、特定任期付職員業績手当を廃止する。

(イ) 諸手当の見直し

a 扶養手当

国家公務員の扶養手当については、政府における税制及び社会保障制度の見直しに向けた取組が進む中、民間企業や公務の配偶者に係る手当の減少傾向が継続していることなどを踏まえ、配偶者に係る手当の廃止とともに、子に係る手当額の引上げが段階的に行われることとなった。

道においても、道内民間企業における家族手当の支給状況などを踏まえ、人事院勧告の内容に準じた改定を行う。

図表4 各年度の扶養手当の手当額

(単位：円)

扶養親族		年 度	令和6年度	令和7年度	令和8年度 以降
		配偶者	行政職給料表7級以下	6,500	3,000
行政職給料表8級	3,500		(支給しない)	(支給しない)	
子		10,000	11,500	13,000	

(注)「行政職給料表7級以下」、「行政職給料表8級」は、扶養手当を受ける職員の区分である。なお、それぞれの区分には、これらに相当する職務の級を含む。

b 地域手当

地域手当の支給地域、級地区分及び支給割合並びに改定の実施時期については、人事院勧告の内容に準じた改定を行う。

図表5 地域手当の支給地域及び支給割合

級地（支給割合）	都道府県	支給地域	令和7年度の 支給割合
1級地（20%）	東京都	特別区	20%
2級地（16%）	大阪府	大阪市	16%
3級地（12%）	愛知県	名古屋市	14%
4級地（4%）	北海道	札幌市	3%

また、国家公務員において地域手当の異動保障の期間が延長されたことを踏まえ、道においても人事異動の円滑化を図るよう、人事院勧告の内容に準じて、地域手当の異動保障の措置を講ずることとする。

c 通勤手当

交通機関等を利用する場合の通勤手当に係る支給限度額については、民間の支給状況などを踏まえ、人事院勧告の内容に準じた改定を行う。

また、採用時などの特別急行列車等に係る通勤手当の支給要件についても、人事院勧告の内容に準じた見直しを行うこととする。

d 管理職員特別勤務手当

平日深夜に係る管理職員特別勤務手当の支給対象時間帯の拡大については、人事院勧告の内容に準じた改定を行う。

また、任期付研究員について、人事院勧告の内容に準じて管理職員特別勤務手当の支給対象とする。

(オ) 定年前再任用短時間勤務職員等の手当

人事院においては、定年前再任用短時間勤務職員等について、勤務地を異にする異動を含め様々な勤務先で活躍できるよう、異動の円滑化に資するものとして、特勤手当や寒冷地手当等を新たに支給するよう勧告した。

道においても、定年前再任用短時間勤務職員等には、その知識や経験を活かし、能力を最大限発揮してもらう必要があることから、地域手当（異動保障など特例的に支給されるもの）、特地勤務手当（同手当に準ずる手当を含む。）及び寒冷地手当について、人事院勧告の内容に準じて手当を支給する。

また、同様の観点から、併せてへき地手当（同手当に準ずる手当を含む。）についても措置することとする。

なお、寒冷地手当については、前述のとおり、民間の支給状況を踏まえ本年度から支給額を引き上げることとしており、積雪寒冷地という本道の地域特性なども踏まえ、本年度から措置することとする。

イ 改定の実施時期

上記アの改定は、定年前再任用短時間勤務職員等に係る寒冷地手当の改定を除き、令和7年4月1日から実施することとする。

7 今後の課題

(1) 技術系などの職種の人材確保対策

技術系については、これまで試験内容や実施方法等の見直しなど人材確保の観点から様々な取組を進めているが、なお採用予定数を確保できていない状況にある。

今般の給与制度のアップデートに係る改定においては、民間の動向や人材確保の困難性を踏まえ、初任給をはじめとする若年層職員の給与水準を引き上げることとしたところであり、技術系の職種も含めた人材確保に与える効果について注視していく必要がある。

また、前記総務省の分科会の間接論点整理において、技術職や専門職などの専門人材の確保については中長期的に検討すべき課題とされており、道においても他都府県の動向なども注視しながら、技術系の職種の給与制度の在り方について、引き続き検討を進めていく必要がある。

なお、教員に係る給与について、本年8月に中央教育審議会が教員の給与を含む処遇改善策などについて答申を行ったところであり、今後の国における検討状況などを注視しながら、適切に対応していく必要がある。

職員の給与改定に関する勧告

本委員会は、別紙第 1 の報告に基づき、職員の給与について次のとおり勧告する。

1 本年の給与改定

(1) 給料表

現行の給料表を別記 1、別記 2 及び別記 3 のとおり改定すること。

(2) 諸手当

ア 初任給調整手当

- (ア) 医療職給料表(1)の適用を受ける医師及び歯科医師に対する支給月額
の限度を416,600円とすること。
- (イ) 医療職給料表(1)以外の給料表の適用を受ける医師及び歯科医師で、
医学又は歯学に関する専門的知識を必要とする職にあるものに対する支
給月額の限度を51,600円とすること。
- (ウ) 獣医学に関する専門的知識を必要とする職にあるものに対する支給月
額の限度を56,900円とすること。

イ 期末手当及び勤勉手当

(ア) (イ)及び(ウ)以外の職員

6月及び12月に支給される期末手当の支給割合をそれぞれ1.25月分
(定年前再任用短時間勤務職員にあっては0.7月分)とし、6月及び12
月に支給される勤勉手当の支給割合をそれぞれ1.05月分(定年前再任用
短時間勤務職員にあっては0.5月分)とすること。

(イ) 特定幹部職員

6月及び12月に支給される期末手当の支給割合をそれぞれ1.05月分
(定年前再任用短時間勤務職員にあっては0.6月分)とし、6月及び12

月に支給される勤勉手当の支給割合をそれぞれ1.25月分（定年前再任用短時間勤務職員にあつては0.6月分）とすること。

(ウ) 任期付研究員及び特定任期付職員

6月及び12月に支給される期末手当の支給割合をそれぞれ1.725月分とすること。

ウ 寒冷地手当

(ア) 支給月額について、次の表に掲げる地域の区分及び職員の世帯等の区分に応じ、同表に掲げる額とすること。

地域の区分	世帯等の区分		
	世帯主である職員		その他の職員
	扶養親族のある職員	その他の世帯主である職員	
1 級地	29,400円	16,200円	11,500円
2 級地	26,000円	14,500円	9,800円
3 級地	25,100円	14,300円	9,600円

(イ) 支給地域の区分を別記4の表のとおりとすること。

2 社会と公務の変化に応じた給与制度の整備に係る改定

(1) 給料表

1の(1)による改定後の給料表別記1を別記5のとおり改定すること。

新給料表への切替えは、別記6の切替要領によること。

(2) 昇給制度

ア 行政職給料表の適用を受ける職員でその職務の級が8級以上であるもの及び同表以外の各給料表の適用を受ける職員でその職務の級がこれに相当するものとして人事委員会規則で定める職員の昇給は、北海道職員の給与に関する条例（昭和27年北海道条例第75号。以下「道職員給与条例」という。）第5条第4項前段に規定する期間における当該職員の勤務成績が特に良好であり、かつ、同項後段の規定の適用を受けない場合、北海道学校職員の給与に関する条例（昭和27年北海道条例第78号。以下「学校職員給与条例」という。）第6条第4項前段（市町村立学校職員給与負担法に規

定する学校職員の給与に関する条例（昭和27年北海道条例第79号。以下「市町村立学校職員給与条例」という。）第2条第2項において準用する場合を含む。以下同じ。）に規定する期間における当該学校職員の勤務成績が特に良好であり、かつ、学校職員給与条例第6条第4項後段（市町村立学校職員給与条例第2条第2項において準用する場合を含む。以下同じ。）の規定の適用を受けない場合又は北海道地方警察職員の給与に関する条例（昭和29年北海道条例第34号。以下「警察職員給与条例」という。）第6条第4項前段に規定する期間における当該職員の勤務成績が特に良好であり、かつ、同項後段の規定の適用を受けない場合に限り行うものとし、昇給させる場合の昇給の号俸数は、勤務成績に応じて人事委員会規則で定める基準に従い決定するものとする。

イ 行政職給料表の適用を受ける職員でその職務の級が7級であるもの、公安職給料表の適用を受ける職員でその職務の級が8級であるもの、教育職給料表（高校）の適用を受ける職員でその職務の級が4級であるもの、教育職給料表（中・小）の適用を受ける職員でその職務の級が4級であるもの、医療職給料表（2）の適用を受ける職員でその職務の級が7级以上であるもの及び医療職給料表（3）の適用を受ける職員でその職務の級が7級であるものを昇給させる場合の昇給の号俸数は、道職員給与条例第5条第4項前段に規定する期間の全部を良好な成績で勤務し、かつ、同項後段の規定の適用を受けない職員、学校職員給与条例第6条第4項前段に規定する期間の全部を良好な成績で勤務し、かつ、同項後段の規定の適用を受けない職員又は警察職員給与条例第6条第4項前段に規定する期間の全部を良好な成績で勤務し、かつ、同項後段の規定の適用を受けない職員の昇給の号俸数を3号俸とすることを標準として人事委員会規則で定める基準に従い決定するものとする。

(3) 諸手当

ア 扶養手当

(ア) 配偶者に係る扶養手当を廃止し、子に係る扶養手当の月額（扶養親族たる子のうちに満15歳に達する日後の最初の4月1日から満22歳に達する日以後の最初の3月31日までの間にある子がいる場合にあっては、道職員給与条例第9条第4項、学校職員給与条例第10条第4項（市町村立

学校職員給与条例第2条第2項において準用する場合を含む。)又は警察職員給与条例第11条第4項の規定により加算される前の額。3の(2)のアの(イ)において同じ。)を1人につき13,000円とすること。

(イ) 扶養手当の支給額の改定その他扶養手当の支給に関し必要な事項を定める規定について、所要の措置を講ずること。

イ 地域手当

(7) 地域手当の支給割合を、次に掲げる級地の区分に応じ、それぞれ次に定める割合とすること。

- a 1級地 100分の20
- b 2級地 100分の16
- c 3級地 100分の12
- d 4級地 100分の4

(イ) 道職員給与条例第10条の2第1項、学校職員給与条例第10条の2第1項若しくは警察職員給与条例第12条の2第1項の人事委員会規則で定める地域若しくは部局(以下「人事委員会規則で定める地域等」という。)に在勤する職員がその在勤する地域若しくは部局を異にして異動した場合又はこれらの職員の在勤する部局が移転した場合(人事委員会規則で定める場合に限る。)において、当該異動若しくは移転(以下「異動等」という。)の直後に在勤する地域若しくは部局に係る地域手当の支給割合が当該異動等の日の前日に在勤していた地域若しくは部局に係る地域手当の支給割合(以下「異動等前の支給割合」という。)に達しないこととなるとき、又は当該異動等の直後に在勤する地域若しくは部局が人事委員会規則で定める地域等に該当しないこととなるときは、異動等の円滑を図るため、当該職員には、当該異動等の日から3年を経過するまでの間、給料、扶養手当及び管理職手当の月額合計額に次に掲げる期間の区分に応じそれぞれに定める割合を乗じて得た月額の地域手当を支給する。

- a 当該異動等の日から同日以後1年を経過する日までの期間 異動等前の支給割合(異動等前の支給割合が当該異動等の日以後に改定された場合にあつては、当該異動等の日の前日の異動等前の支給割合。b及びcにおいて同じ。)

- b 当該異動等の日から同日以後2年を経過する日までの期間（aに掲げる期間を除く。） 異動等前の支給割合に100分の80を乗じて得た割合
- c 当該異動等の日から同日以後3年を経過する日までの期間（bに掲げる期間を除く。） 異動等前の支給割合に100分の60を乗じて得た割合

ウ 通勤手当

- (ア) 1箇月当たりの交通機関等に係る通勤手当の額、交通用具に係る通勤手当の額及び特別急行列車等に係る通勤手当の額を合算した額の限度を150,000円とすること。
- (イ) 特別急行列車等に係る通勤手当の要件のうち、対象とする特別急行等の利用を人事委員会規則で定める基準に照らして通勤事情の改善に相当程度資するものであると認められるものに限る取扱いを廃止すること。
- (ウ) 新たに給料表の適用を受ける職員となった者のうち、当該適用の直前の住居からの通勤のため、特別急行列車等を利用し、その利用に係る特別料金等を負担することを常例とする職員であって任用の事情等を考慮して人事委員会規則で定める職員に対し、特別急行列車等に係る通勤手当を支給すること。

エ 管理職員特別勤務手当

- (ア) 管理職員及び一般職の任期付職員の採用等に関する条例（平成14年条例第67号）第2条第1項の規定により任期を定めて採用された職員が、災害への対処その他の臨時又は緊急の必要により午後10時から翌日の午前5時までの間（週休日等に含まれる時間を除く。）であって正規の勤務時間以外の時間に勤務した場合に、管理職員特別勤務手当を支給すること。
- (イ) (ア)の管理職員特別勤務手当の額は、(ア)による勤務1回につき、6,000円を超えない範囲内において人事委員会規則で定める額（その勤務に従事する時間等を考慮して人事委員会規則で定める勤務をした職員にあっては、その額に100分の150を乗じて得た額）とすること。
- (ウ) 一般職の任期付研究員の採用等に関する条例（平成12年条例第121号）第3条第1号の規定により任期を定めて採用された職員についても、

(ア) 及び (イ) と同様に措置すること。

オ 定年前再任用短時間勤務職員及び暫定再任用職員の諸手当

(ア) 定年前再任用短時間勤務職員及び暫定再任用職員に対する道職員給与条例第10条の3の規定による地域手当、特勤手当、特勤手当に準ずる手当、寒冷地手当、へき地手当及びへき地手当に準ずる手当の適用除外は廃止すること。

(イ) 定年前再任用短時間勤務職員及び暫定再任用職員に対し、イの(イ)と同様に地域手当を措置すること。

カ 特定任期付職員の特別給

特定任期付職員の特別給については、次のとおりとすること。

(ア) 勤勉手当を支給すること。

(イ) 6月及び12月に支給される期末手当の支給割合をそれぞれ0.95月分とすること。

(ウ) 6月及び12月に特定任期付職員に対して支給する勤勉手当の総額は、それぞれ、任命権者又はその委任を受けた者に所属する当該職員の勤勉手当基礎額に100分の87.5を乗じて得た額の総額を超えてはならないこと。

(エ) 特定任期付職員業績手当を廃止すること。

3 改定の実施時期等

(1) 改定の時期

この改定は、令和6年4月1日から実施すること。ただし、2の(3)（オのうち寒冷地手当に関する部分に限る。）については、令和6年11月1日から、1の(2)のウの(イ)並びに2の(1)、(2)及び(3)（オのうち寒冷地手当に関する部分を除く。）については、令和7年4月1日から実施すること。

(2) 経過措置等

ア 扶養手当の月額の特例措置

(ア) 令和7年4月1日から令和8年3月31日までの間においては、行政職給料表の適用を受ける職員でその職務の級が7級以下であるもの及び同表以外の各給料表の適用を受ける職員でその職務の級がこれに相当する

ものとして人事委員会規則で定める職員には、配偶者に係る扶養手当を支給することとし、同手当の月額が3,000円とする。

(イ) 令和7年4月1日から令和8年3月31日までの間においては、子に係る扶養手当の月額を1人につき11,500円とすること。

イ 地域手当の支給割合等の特例措置

令和10年3月31日までの間における地域手当の級地の区分及び支給割合については、人事委員会規則で定める級地の区分に応じて、100分の20を超えない範囲内で人事委員会規則で定める割合とすること。

ウ その他所要の措置

ア及びイに掲げるもののほか、この改定に伴い、所要の措置を講ずること。

別記1

行政職給料表

職員の 区分	職務 の級	1 級	2 級	3 級	4 級	5 級	6 級	7 級	8 級	9 級	10 級
	号俸	給料月額	給料月額	給料月額	給料月額	給料月額	給料月額	給料月額	給料月額	給料月額	給料月額
定年前再任用 短時間勤務職員 以外の職員		円	円	円	円	円	円	円	円	円	円
	1	183,500	230,000	261,300	287,300	309,800	335,000	373,400	415,600	465,500	529,000
	2	184,600	231,500	262,300	288,900	311,500	336,900	376,000	418,000	468,600	531,900
	3	185,800	233,000	263,300	290,400	313,200	338,700	378,300	420,500	471,600	535,000
	4	186,900	234,500	264,300	291,900	314,700	340,500	380,500	422,900	474,600	538,100
	5	188,000	236,000	265,300	293,400	316,100	342,200	382,400	424,800	477,600	541,200
	6	189,700	237,500	266,300	294,900	317,400	343,900	384,700	426,900	480,600	543,500
	7	191,300	239,000	267,300	296,300	318,700	345,500	386,800	429,000	483,600	546,000
	8	192,900	240,500	268,300	297,600	320,000	347,200	388,800	431,200	486,700	548,400
	9	194,500	242,000	269,300	298,800	321,300	348,800	390,800	433,100	489,400	550,800
	10	196,200	243,400	270,300	300,300	323,100	350,500	393,100	435,200	492,500	552,600
	11	197,800	244,800	271,300	301,800	324,900	352,100	395,300	437,300	495,500	554,400
	12	199,400	246,200	272,300	303,200	326,600	353,700	397,500	439,200	498,600	556,300
	13	201,000	247,400	273,300	304,600	328,300	355,200	399,700	440,900	501,300	558,000
	14	202,700	248,600	274,300	305,700	330,000	356,900	402,000	442,700	503,600	559,400
	15	204,400	249,800	275,300	306,700	331,700	358,500	404,200	444,600	505,900	560,700
	16	206,100	251,000	276,400	307,900	333,400	360,100	406,500	446,500	508,200	561,800
	17	207,400	252,100	277,400	309,100	335,000	361,700	408,300	448,300	510,200	563,100
	18	209,000	253,200	278,700	310,700	336,700	363,500	410,200	450,100	511,600	564,100
	19	210,600	254,300	280,000	312,300	338,400	365,000	412,100	451,900	513,100	565,000
	20	212,100	255,400	281,200	313,900	340,000	366,600	413,900	453,600	514,500	565,900
	21	213,600	256,400	282,500	315,400	341,500	368,000	415,700	455,400	515,700	566,800
	22	215,200	257,400	283,800	317,000	343,100	369,600	417,500	456,900	517,100	
	23	216,800	258,400	285,000	318,600	344,700	371,200	419,300	458,300	518,600	
	24	218,400	259,400	286,200	320,200	346,200	372,700	421,100	459,800	520,100	
	25	220,000	260,400	287,300	321,700	347,600	374,600	422,700	461,200	521,200	
	26	221,700	261,300	288,500	323,400	349,300	376,500	424,200	462,500	522,300	
	27	223,000	262,200	289,800	325,000	350,900	378,400	425,700	463,800	523,500	
	28	224,300	263,100	291,100	326,600	352,500	380,200	427,200	465,000	524,700	
	29	225,600	263,900	292,400	328,000	353,700	381,700	428,700	466,000	525,700	
	30	226,700	264,700	293,400	329,700	355,200	383,500	430,000	466,700	526,600	
	31	227,800	265,500	294,400	331,400	356,700	385,200	431,300	467,400	527,500	
	32	228,900	266,300	295,500	333,000	358,200	386,800	432,500	468,100	528,400	
	33	230,000	267,000	296,600	334,200	359,900	388,500	433,700	468,800	529,200	
	34	231,100	267,800	297,800	336,100	361,700	389,900	435,000	469,500	530,100	
	35	232,200	268,600	298,900	337,800	363,400	391,300	436,300	470,100	530,800	
	36	233,300	269,300	300,100	339,400	365,100	392,700	437,500	470,700	531,300	
	37	234,400	270,000	301,300	340,900	366,500	394,100	438,700	471,200	532,000	
	38	235,400	270,800	302,600	342,500	367,800	395,300	439,500	471,800	532,600	
	39	236,400	271,600	303,900	344,100	369,000	396,500	440,300	472,400	533,400	
40	237,300	272,300	305,200	345,700	370,400	397,500	441,100	473,000	534,000		

職員の 区 分	職務 の級	1 級	2 級	3 級	4 級	5 級	6 級	7 級	8 級	9 級	10 級
	号俸	給料月額	給料月額	給料月額	給料月額	給料月額	給料月額	給料月額	給料月額	給料月額	給料月額
定年前再任用短時間勤務職員以外の職員		円	円	円	円	円	円	円	円	円	円
	41	238,200	273,000	306,500	347,400	371,500	398,600	441,700	473,500	534,500	
	42	239,100	273,800	307,800	349,200	372,400	399,800	442,300	474,000	535,100	
	43	239,900	274,600	309,100	351,000	373,400	400,900	442,900	474,400	535,900	
	44	240,700	275,300	310,400	352,800	374,500	402,000	443,500	474,700	536,500	
	45	241,400	276,000	311,700	354,300	375,300	402,700	444,200	475,000	537,000	
	46	242,000	276,700	313,000	355,700	376,200	403,400	445,000			
	47	242,600	277,400	314,300	357,100	377,100	404,100	445,400			
	48	243,200	278,100	315,400	358,500	377,900	404,800	446,100			
	49	243,800	278,800	316,300	360,000	378,700	405,400	446,600			
	50	244,400	279,500	317,600	360,800	379,500	406,000	447,000			
	51	245,000	280,200	318,900	361,800	380,300	406,500	447,400			
	52	245,500	280,900	320,200	362,800	381,000	406,900	447,800			
	53	246,000	281,500	321,400	363,700	381,700	407,300	448,200			
	54	246,400	282,200	322,700	364,800	382,400	407,500	448,600			
	55	246,700	282,800	323,900	365,700	383,100	407,800	449,000			
	56	247,000	283,500	325,100	366,700	383,800	408,100	449,300			
	57	247,300	284,100	326,400	367,600	384,300	408,400	449,600			
	58	247,600	284,800	327,500	368,300	384,900	408,700	450,000			
	59	247,900	285,400	328,600	369,000	385,500	409,000	450,300			
	60	248,200	286,100	329,700	369,600	386,200	409,300	450,600			
	61	248,500	286,700	330,400	370,000	386,600	409,500	450,900			
	62	248,800	287,400	331,300	370,600	387,200	409,800				
	63	249,100	288,000	332,000	371,300	387,800	410,100				
	64	249,400	288,500	332,800	372,000	388,300	410,400				
	65	249,700	289,000	333,600	372,300	388,700	410,600				
	66	250,000	289,600	334,000	373,000	389,300	410,900				
	67	250,300	290,100	334,600	373,700	389,900	411,200				
	68	250,600	290,700	335,300	374,300	390,400	411,500				
	69	250,900	291,200	336,100	374,600	390,800	411,700				
	70	251,200	291,700	336,800	375,100	391,300	412,000				
	71	251,500	292,300	337,500	375,700	391,800	412,300				
	72	251,800	292,900	338,100	376,300	392,400	412,500				
	73	252,100	293,400	338,600	376,600	392,700	412,700				
74	252,400	293,900	339,200	377,200	393,100	413,000					
75	252,700	294,300	339,700	377,900	393,500	413,300					
76	253,000	294,600	340,300	378,500	393,900	413,500					
77	253,300	294,800	340,600	378,900	394,200	413,700					
78	253,600	295,100	341,100	379,400	394,500	414,000					
79	253,900	295,300	341,500	380,000	394,800	414,300					
80	254,200	295,600	341,900	380,500	395,000	414,500					
81	254,500	295,800	342,300	381,000	395,200	414,700					
82	254,800	296,000	342,800	381,600	395,500	415,000					
83	255,100	296,300	343,300	382,100	395,800	415,300					
84	255,400	296,500	343,800	382,400	396,000	415,500					

職員の 区 分	職務 の級	1 級	2 級	3 級	4 級	5 級	6 級	7 級	8 級	9 級	10 級
	号俸	給料月額	給料月額	給料月額	給料月額	給料月額	給料月額	給料月額	給料月額	給料月額	給料月額
定年前再任用短時間勤務職員以外の職員		円	円	円	円	円	円	円	円	円	円
	85	255,700	296,800	344,100	382,800	396,200	415,700				
	86	256,000	297,100	344,500	383,300	396,500					
	87	256,300	297,400	344,900	383,700	396,800					
	88	256,600	297,700	345,300	384,100	397,000					
	89	256,900	298,000	345,600	384,500	397,200					
	90	257,200	298,300	346,000	385,000	397,500					
	91	257,500	298,600	346,400	385,400	397,800					
	92	257,800	299,000	346,800	385,800	398,000					
	93	258,100	299,200	347,000	386,100	398,200					
	94		299,400	347,400	386,600						
	95		299,700	347,800	387,000						
	96		300,100	348,200	387,400						
	97		300,300	348,400	387,700						
	98		300,600	348,800	388,200						
	99		301,000	349,200	388,600						
	100		301,400	349,500	389,000						
	101		301,600	349,800	389,300						
	102		301,900	350,200	389,800						
	103		302,200	350,600	390,200						
	104		302,500	351,000	390,600						
	105		302,700	351,500	390,900						
	106		303,000	351,900							
	107		303,300	352,300							
	108		303,600	352,700							
109		303,800	353,200								
110		304,200	353,600								
111		304,600	353,900								
112		304,900	354,200								
113		305,100	354,700								
114		305,300									
115		305,600									
116		306,000									
117		306,200									
118		306,400									
119		306,700									
120		307,000									
121		307,400									
122		307,600									
123		307,900									
124		308,200									
125		308,500									
定年前再任用短時間勤務職員		基 準 給料月額	基 準 給料月額	基 準 給料月額	基 準 給料月額	基 準 給料月額	基 準 給料月額	基 準 給料月額	基 準 給料月額	基 準 給料月額	基 準 給料月額
		円	円	円	円	円	円	円	円	円	円
		192,000	219,500	260,000	279,700	294,900	320,600	362,700	396,200	448,000	528,700

公安職給料表

職員の 区分	職務 の級	1 級	2 級	3 級	4 級	5 級	6 級	7 級	8 級	9 級
	号俸	給料月額	給料月額	給料月額	給料月額	給料月額	給料月額	給料月額	給料月額	給料月額
定年前再任用短時間勤務職員以外の職員		円	円	円	円	円	円	円	円	円
	1	211,600	232,600	255,500	290,400	320,000	342,400	364,800	393,500	430,500
	2	214,000	234,800	257,500	291,700	321,700	344,100	366,500	395,300	432,300
	3	216,400	237,000	259,700	293,000	323,400	345,700	368,200	397,000	434,200
	4	218,800	239,200	261,900	294,200	325,100	347,300	369,900	398,700	436,100
	5	221,200	241,400	264,000	295,400	326,600	348,900	371,600	400,300	437,500
	6	223,600	243,400	265,300	296,400	328,000	350,000	373,200	401,800	439,100
	7	226,000	245,400	266,600	297,400	329,300	351,100	374,800	403,300	440,700
	8	228,200	247,200	267,900	298,300	330,600	352,200	376,400	404,800	442,100
	9	230,400	249,000	269,200	298,900	331,900	353,300	377,900	406,200	443,500
	10	232,500	250,700	270,500	299,600	333,400	355,000	379,500	407,800	445,200
	11	234,600	252,400	271,800	300,300	334,900	356,700	381,100	409,400	446,800
	12	236,600	253,800	273,100	301,000	336,400	358,300	382,600	410,900	448,200
	13	238,600	255,200	274,400	301,700	337,900	359,900	384,100	412,400	449,100
	14	240,600	257,000	275,600	302,400	339,300	361,600	385,800	414,500	450,700
	15	242,600	258,400	276,700	303,100	340,600	363,200	387,500	416,500	452,500
	16	244,200	259,900	278,200	303,700	341,900	364,800	389,200	418,600	454,300
	17	245,800	261,400	279,500	304,400	343,200	366,400	390,700	420,300	455,800
	18	247,300	262,600	280,800	305,200	344,800	368,000	392,300	421,900	457,600
	19	248,800	263,800	282,100	305,900	346,400	369,600	393,900	423,500	459,400
	20	250,300	264,900	283,300	306,700	348,000	371,200	395,500	425,000	461,100
	21	251,800	266,200	284,500	307,400	349,500	372,800	397,100	426,500	462,700
	22	253,400	267,400	285,100	308,200	351,100	374,400	398,700	428,100	464,400
	23	254,900	268,700	285,700	309,200	352,700	376,000	400,300	429,500	466,000
	24	256,400	270,000	286,300	310,100	354,200	377,600	401,900	430,900	467,800
	25	257,900	271,400	286,800	311,000	355,700	379,200	403,400	432,000	469,300
	26	259,100	272,800	287,400	312,300	357,300	380,800	405,400	433,400	470,700
	27	260,300	274,100	288,000	313,600	358,900	382,400	407,400	434,900	472,200
	28	261,500	275,400	288,500	314,900	360,400	384,000	409,400	436,400	473,500
	29	262,700	276,400	289,000	316,200	361,900	385,600	410,900	437,700	474,700
	30	264,000	277,700	289,600	317,700	363,500	387,200	412,600	439,400	475,400
	31	265,300	279,000	290,100	319,000	365,100	388,900	414,200	441,000	476,100
	32	266,600	280,200	290,600	320,100	366,700	390,600	415,900	442,600	476,700
	33	267,900	281,400	291,100	321,100	368,100	392,300	417,500	444,000	477,200
	34	269,400	282,000	291,700	322,300	369,800	394,300	419,000	445,700	477,900
	35	270,700	282,600	292,200	323,500	371,500	396,200	420,500	447,400	478,500
	36	272,100	283,200	292,700	324,600	373,100	398,100	421,900	449,000	479,100
	37	273,100	283,700	293,200	325,700	374,700	399,800	423,100	450,400	479,400
	38	274,400	284,300	293,800	326,900	376,300	401,200	424,600	451,100	480,000
	39	275,700	284,900	294,400	328,100	377,900	402,400	426,100	451,800	480,500
	40	276,900	285,500	295,000	329,200	379,600	403,700	427,500	452,500	481,000
	41	278,100	286,000	295,700	330,300	381,300	404,700	429,000	452,900	481,500
	42	278,700	286,600	296,400	331,500	383,300	405,800	430,300	453,400	481,900
	43	279,300	287,200	297,100	332,700	385,300	406,800	431,500	454,000	482,300
44	279,900	287,700	297,800	333,900	387,300	407,800	432,700	454,600	482,700	

職員の 区 分	職務 の級	1 級	2 級	3 級	4 級	5 級	6 級	7 級	8 級	9 級
	号俸	給料月額	給料月額	給料月額	給料月額	給料月額	給料月額	給料月額	給料月額	給料月額
定年前再任用 短時間勤務職員 以外の職員		円	円	円	円	円	円	円	円	円
	45	280,300	288,200	298,400	335,100	389,000	408,900	433,700	455,200	483,000
	46	280,900	288,700	299,300	336,300	390,700	410,100	434,400	455,900	
	47	281,400	289,200	300,100	337,500	392,200	411,200	435,200	456,400	
	48	281,900	289,700	300,900	338,700	393,700	412,300	435,900	456,900	
	49	282,400	290,300	301,700	339,900	394,900	413,500	436,400	457,400	
	50	283,000	290,800	302,800	341,200	395,900	414,300	436,800	457,700	
	51	283,500	291,400	303,900	342,400	396,900	415,100	437,200	458,000	
	52	284,000	292,000	304,900	343,600	397,900	415,700	437,500	458,400	
	53	284,500	292,600	305,900	344,800	399,000	416,200	437,800	458,800	
	54	285,100	293,300	307,000	346,200	400,100	416,900	438,100	459,000	
	55	285,600	294,000	308,000	347,500	401,200	417,600	438,400	459,300	
	56	286,100	294,700	309,100	348,800	402,300	418,200	438,700	459,500	
	57	286,600	295,300	310,100	349,700	403,600	418,900	438,900	459,900	
	58	287,100	296,200	311,200	351,000	404,400	419,300	439,200	460,100	
	59	287,600	297,000	312,300	352,200	405,200	419,900	439,500	460,300	
	60	288,100	297,800	313,400	353,400	405,800	420,500	439,800	460,500	
	61	288,600	298,600	314,400	354,600	406,300	420,900	440,100	460,900	
	62	289,100	299,500	315,500	356,000	407,000	421,300	440,400	461,100	
	63	289,600	300,400	316,600	357,400	407,700	421,800	440,700	461,300	
	64	290,100	301,300	317,700	358,800	408,400	422,300	441,000	461,500	
	65	290,600	302,100	318,700	360,100	408,700	422,800	441,200	461,900	
	66	291,100	303,000	319,800	361,600	409,400	423,400	441,500	462,100	
	67	291,600	303,800	320,900	363,100	410,100	423,800	441,800	462,300	
	68	292,100	304,600	322,000	364,500	410,600	424,200	442,100	462,500	
	69	292,600	305,500	323,000	365,700	411,000	424,600	442,300	462,900	
	70	293,100	306,400	324,200	367,100	411,400	424,900	442,600		
	71	293,600	307,300	325,400	368,400	411,900	425,200	442,900		
	72	294,100	308,200	326,600	369,800	412,400	425,500	443,100		
	73	294,600	309,000	327,300	370,900	412,900	425,800	443,300		
	74	295,200	309,900	328,600	372,100	413,300	426,100	443,600		
	75	295,800	310,800	329,900	373,300	413,800	426,400	443,900		
	76	296,300	311,600	331,200	374,500	414,300	426,600	444,200		
	77	296,800	312,300	332,500	375,800	414,800	426,800	444,400		
	78	297,400	313,200	333,900	377,000	415,300	427,100	444,700		
	79	298,000	314,100	335,300	378,200	415,900	427,400	445,000		
	80	298,600	315,100	336,700	379,300	416,400	427,600	445,300		
	81	299,200	316,000	338,000	380,400	416,800	427,800	445,500		
	82	299,900	317,100	339,600	381,600	417,400	428,100	445,800		
	83	300,600	318,100	341,100	382,700	417,900	428,400	446,100		
	84	301,200	319,100	342,600	383,900	418,100	428,600	446,400		
	85	301,800	320,000	344,000	385,000	418,400	428,800	446,600		
	86	302,500	321,000	345,500	385,600	418,900	429,100			
	87	303,200	322,000	347,000	386,100	419,200	429,400			
	88	303,900	323,000	348,400	386,600	419,500	429,600			

職員の 区 分	職務 の級	1 級	2 級	3 級	4 級	5 級	6 級	7 級	8 級	9 級
	号俸	給料月額	給料月額	給料月額	給料月額	給料月額	給料月額	給料月額	給料月額	給料月額
		円	円	円	円	円	円	円	円	円
	89	304,600	324,000	349,700	387,200	419,800	429,800			
	90	305,400	325,300	350,900	387,800	420,200	430,100			
	91	306,200	326,500	352,100	388,400	420,600	430,400			
	92	306,900	327,700	353,400	389,000	421,000	430,600			
	93	307,400	328,900	354,700	389,300	421,300	430,800			
	94	308,300	330,200	356,200	389,800	421,700				
	95	309,200	331,400	357,700	390,300	422,100				
	96	310,000	332,600	359,100	390,800	422,500				
	97	310,800	333,800	360,400	391,200	422,800				
	98	311,800	335,100	361,600	391,600					
	99	312,700	336,300	362,700	392,100					
	100	313,600	337,500	363,900	392,600					
	101	314,500	338,900	365,000	393,000					
	102	315,500	339,800	366,100	393,500					
	103	316,500	340,800	367,200	394,000					
	104	317,400	341,900	368,300	394,500					
定年前再任用 短時間勤務職員 以外の職員	105	318,200	343,000	369,500	394,800					
	106	318,800	344,100	370,000	395,200					
	107	319,400	345,100	370,600	395,700					
	108	320,000	346,100	371,200	396,000					
	109	320,500	347,300	371,800	396,300					
	110	321,000	348,300	372,300	396,800					
	111	321,400	349,300	372,700	397,300					
	112	321,900	350,200	373,200	397,800					
	113	322,700	351,100	373,600	398,100					
	114	323,400	352,000	374,000	398,600					
	115	324,100	353,000	374,500	399,100					
	116	324,700	354,000	375,000	399,600					
	117	325,300	355,000	375,400	399,900					
	118	326,000	355,400	375,900	400,400					
	119	326,700	356,000	376,500	400,900					
	120	327,500	356,600	377,000	401,400					
	121	328,100	356,900	377,200	401,800					
	122	328,400	357,300	377,700	402,300					
	123	328,900	357,700	378,200	402,700					
	124	329,400	358,100	378,600	403,200					
125	329,700	358,500	379,100	403,600						
126		358,900	379,600							
127		359,300	380,100							
128		359,700	380,600							
129		360,100	380,900							
130		360,500	381,400							
131		360,900	381,900							
132		361,300	382,400							

職員の 区 分	職務 の級	1 級	2 級	3 級	4 級	5 級	6 級	7 級	8 級	9 級
	号俸	給料月額	給料月額	給料月額	給料月額	給料月額	給料月額	給料月額	給料月額	給料月額
定 年 前 再 任 用 短 時 間 勤 務 職 員 以 外 の 職 員		円	円	円	円	円	円	円	円	円
	133		361,500	382,700						
	134		362,000	383,200						
	135		362,400	383,600						
	136		362,700	384,000						
	137		363,000	384,300						
	138		363,400	384,800						
	139		363,900	385,300						
	140		364,400	385,800						
	141		364,700	386,100						
	142		365,200							
	143		365,700							
	144		366,200							
	145		366,500							
	定 年 前 再 任 用 短 時 間 勤 務 職 員		基 準 給料月額	基 準 給料月額	基 準 給料月額	基 準 給料月額	基 準 給料月額	基 準 給料月額	基 準 給料月額	基 準 給料月額
		円	円	円	円	円	円	円	円	円
		246,200	258,000	262,200	293,800	310,600	324,900	348,600	384,200	416,200

海事職給料表

職員の 区分	職務 の級	1 級	2 級	3 級	4 級	5 級
	号俸	給料月額	給料月額	給料月額	給料月額	給料月額
		円	円	円	円	円
	1	218,800	276,000	314,700	353,500	385,600
	2	222,000	277,800	315,900	355,300	387,400
	3	225,200	279,500	317,000	357,000	389,100
	4	228,400	281,200	318,100	358,700	390,700
	5	231,600	282,900	319,200	360,400	392,300
	6	234,700	284,400	320,300	361,900	394,400
	7	237,800	285,800	321,400	363,300	396,500
	8	240,800	287,300	322,400	364,600	398,500
	9	243,800	288,800	323,400	365,600	400,500
	10	246,700	290,300	324,800	367,300	402,500
	11	249,500	291,700	326,400	369,000	404,500
	12	252,300	293,100	328,000	370,700	406,500
	13	255,100	294,500	329,900	372,200	408,500
	14	258,000	295,900	331,500	373,900	410,600
	15	260,800	297,300	333,100	375,600	412,700
	16	263,400	298,700	334,700	377,200	414,800
定 年 前 再 任 用 短 時 間 勤 務 職 員 以 外 の 職 員	17	266,000	300,100	336,400	378,800	416,800
	18	267,400	301,500	338,000	380,300	418,200
	19	268,800	302,800	339,600	381,800	419,600
	20	270,200	304,100	341,200	383,300	421,000
	21	271,600	305,400	342,700	384,800	422,400
	22	272,800	306,200	343,500	386,200	423,700
	23	274,000	307,000	344,300	387,500	425,000
	24	275,100	307,700	345,100	388,800	426,200
	25	276,200	308,400	345,900	390,300	427,400
	26	276,800	309,100	346,700	391,900	428,600
	27	277,300	309,800	347,500	393,500	429,800
	28	277,800	310,500	348,300	395,100	430,900
	29	278,300	311,200	349,100	396,700	431,900
	30	278,700	311,800	349,900	398,200	433,000
	31	279,100	312,400	350,700	399,600	434,100
	32	279,500	313,000	351,500	401,000	435,200
	33	279,900	313,600	352,200	402,400	436,200
	34	280,300	314,200	353,000	403,700	437,100
	35	280,700	314,800	353,800	404,900	438,000
	36	281,000	315,300	354,500	406,100	438,900
	37	281,300	315,800	355,200	407,300	439,800
	38	281,600	316,300	355,900	408,400	440,700
	39	281,900	316,800	356,600	409,400	441,600
	40	282,200	317,200	357,300	410,400	442,400
	41	282,500	317,600	358,000	410,900	442,800
	42	282,800	318,000	358,700	411,800	443,400
	43	283,100	318,400	359,300	412,700	444,000
	44	283,400	318,800	360,000	413,600	444,600

職員の 区分	職務 の級	1 級	2 級	3 級	4 級	5 級
	号俸	給料月額	給料月額	給料月額	給料月額	給料月額
		円	円	円	円	円
	45	283,700	319,200	360,800	414,500	445,100
	46	284,000	319,600	361,600	415,400	445,400
	47	284,300	320,000	362,300	416,300	445,900
	48	284,600	320,400	363,000	417,200	446,300
	49	284,900	320,800	363,700	418,000	446,600
	50	285,200	321,200	364,500	418,900	447,200
	51	285,500	321,600	365,300	419,800	447,800
	52	285,700	321,900	366,100	420,500	448,400
	53	285,900	322,200	366,900	420,700	449,000
	54	286,200	322,500	367,900	421,100	449,700
	55	286,500	322,800	368,800	421,500	450,300
	56	286,700	323,100	369,500	421,800	450,900
	57	286,900	323,400	370,100	422,100	451,200
	58	287,200	323,700	371,000	422,300	451,900
	59	287,500	324,000	371,900	422,700	452,600
	60	287,700	324,200	372,700	423,100	453,300
定年前再任用 短時間勤務職員 以外の職員	61	287,900	324,400	373,200	423,400	453,700
	62	288,200	324,700	373,600	423,900	454,000
	63	288,500	325,000	373,900	424,500	454,300
	64	288,700	325,200	374,200	425,000	454,500
	65	288,900	325,400	374,500	425,600	454,700
	66	289,100	325,700	374,900	426,200	454,900
	67	289,300	326,000	375,200	426,700	455,200
	68	289,600	326,200	375,500	427,200	455,500
	69	289,900	326,400	375,700	427,800	455,700
	70			376,000	428,300	456,000
	71			376,300	428,900	456,300
	72			376,600	429,500	456,500
	73			376,900	430,000	456,700
	74			377,100	430,600	457,000
	75			377,500	431,100	457,300
	76			377,800	431,700	457,500
	77			378,100	432,200	457,700
	78			378,600	432,700	458,000
	79			379,100	433,300	458,300
	80			379,500	433,900	458,500
	81			379,900	434,200	458,700
	82			380,300	434,800	
	83			380,800	435,400	
	84			381,300	435,900	
	85			381,700	436,300	
	86			382,200	436,800	
	87			382,600	437,500	
	88			383,000	438,200	

職員の 区分	職務 の級	1 級	2 級	3 級	4 級	5 級
	号俸	給料月額	給料月額	給料月額	給料月額	給料月額
定年前再任用 短時間勤務職員 以外の職員	89	円	円	383,500	438,400	円
	90			384,000	438,900	
	91			384,500	439,600	
	92			385,000	440,300	
	93			385,300	440,500	
	94			385,700	441,000	
	95			386,000	441,700	
	96			386,400	442,400	
	97			386,900	442,600	
	98			387,200		
	99			387,700		
	100			388,100		
	101			388,700		
	102			389,000		
	103			389,500		
104			389,900			
105			390,500			
106			390,800			
107			391,300			
108			391,700			
109			392,300			
110			392,600			
111			393,100			
112			393,500			
113			394,100			
定年前再任用 短時間勤務職員		基 準 給料月額	基 準 給料月額	基 準 給料月額	基 準 給料月額	基 準 給料月額
		円 225,100	円 255,100	円 284,900	円 326,200	円 355,100

教育職給料表(高校)

職員の 区分	職務 の級	1 級	2 級	特 2 級	3 級	4 級
	号俸	給料月額	給料月額	給料月額	給料月額	給料月額
		円	円	円	円	円
	1	199,900	246,300	298,200	354,600	423,900
	2	202,200	247,800	300,000	356,000	425,700
	3	204,500	249,200	301,800	357,400	427,500
	4	206,700	250,600	303,600	358,800	429,100
	5	208,900	252,000	305,400	360,200	430,600
	6	211,200	253,200	307,200	361,500	432,100
	7	213,400	254,400	309,000	362,800	433,900
	8	215,600	255,600	310,700	364,100	435,700
	9	217,800	257,000	312,400	365,300	437,400
	10	220,000	258,200	314,200	366,800	439,200
	11	222,200	259,500	316,000	368,300	441,100
	12	224,400	260,800	317,800	369,700	442,900
	13	226,600	262,100	319,700	371,000	444,600
	14	228,700	264,000	321,500	372,500	446,500
	15	230,800	265,800	323,300	374,000	448,300
	16	232,900	267,600	325,000	375,400	450,200
定 年 前 再 任 用 短 時 間 勤 務 職 員 以 外 の 職 員	17	235,000	269,300	326,600	376,800	451,900
	18	236,800	271,500	328,500	378,300	453,700
	19	238,500	273,700	330,400	379,700	455,500
	20	240,200	275,900	332,300	381,100	457,300
	21	241,900	278,100	334,100	382,500	458,900
	22	243,200	280,300	336,100	384,000	460,600
	23	244,500	282,500	337,900	385,500	462,500
	24	245,800	284,600	339,700	386,900	464,200
	25	247,000	286,600	341,400	388,200	465,900
	26	248,200	288,500	343,100	389,700	467,500
	27	249,400	290,400	344,700	391,200	469,000
	28	250,600	292,200	346,300	392,700	470,500
	29	251,700	294,000	347,900	394,100	472,000
	30	252,900	295,900	349,200	395,600	473,300
	31	254,100	297,700	350,400	397,100	474,600
	32	255,300	299,400	351,600	398,600	475,900
	33	256,400	301,100	352,900	400,000	477,100
	34	257,700	302,900	354,500	401,600	477,800
	35	259,000	304,600	356,100	403,200	478,500
	36	260,300	306,200	357,600	404,700	479,200
	37	261,700	307,800	359,100	405,900	479,800
	38	263,100	309,500	360,700	407,300	480,500
	39	264,400	311,300	362,300	408,700	481,200
	40	265,700	313,000	363,800	410,000	481,900
	41	267,000	314,300	365,300	411,600	482,500
	42	268,000	316,200	366,900	413,000	483,200
	43	269,000	318,000	368,500	414,300	483,900
	44	269,900	319,700	370,000	415,700	484,600

職員の 区分	職務 の級	1 級	2 級	特 2 級	3 級	4 級
	号俸	給料月額	給料月額	給料月額	給料月額	給料月額
		円	円	円	円	円
	45	270,600	321,400	371,500	417,100	485,200
	46	271,400	323,300	373,100	418,400	485,900
	47	272,200	325,000	374,700	419,900	486,600
	48	273,000	326,700	376,200	421,400	487,300
	49	273,800	328,400	377,700	423,000	487,900
	50	274,600	330,200	379,200	424,400	
	51	275,300	332,000	380,700	426,000	
	52	276,100	333,700	382,100	427,500	
	53	276,900	335,400	383,500	429,200	
	54	277,700	336,700	385,000	430,700	
	55	278,500	338,000	386,400	432,300	
	56	279,300	339,300	387,800	433,900	
	57	280,000	340,800	389,300	435,400	
	58	280,600	342,400	390,900	436,900	
	59	281,400	343,900	392,500	438,100	
	60	282,300	345,500	393,900	439,300	
定年前再任用 短時間勤務職員 以外の職員	61	283,100	347,000	395,100	440,500	
	62	283,700	348,600	396,500	441,800	
	63	284,500	350,200	397,900	443,000	
	64	285,200	351,700	399,200	444,200	
	65	286,200	353,200	400,400	445,300	
	66	287,000	354,800	401,600	446,500	
	67	287,800	356,400	402,900	447,700	
	68	288,500	357,900	404,200	448,900	
	69	289,200	359,400	405,500	450,100	
	70	290,000	361,000	406,800	451,300	
	71	290,800	362,600	408,200	452,500	
	72	291,500	364,100	409,400	453,700	
	73	292,200	365,600	410,600	454,800	
	74	292,900	367,200	412,000	455,400	
	75	293,600	368,800	413,400	455,900	
	76	294,200	370,300	414,700	456,400	
	77	294,800	371,800	415,900	456,900	
	78	295,500	373,200	417,100	457,500	
	79	296,200	374,600	418,400	458,000	
	80	296,800	375,900	419,800	458,500	
	81	297,400	377,200	421,100	459,000	
	82	298,100	378,600	422,300	459,600	
	83	298,800	380,000	423,300	460,100	
	84	299,500	381,300	424,500	460,600	
	85	300,200	382,400	425,700	461,100	
	86	301,000	383,800	426,800	461,700	
	87	301,700	385,100	428,000	462,200	
	88	302,400	386,400	429,000	462,700	

職員の 区分	職務 の級	1 級	2 級	特 2 級	3 級	4 級
	号俸	給料月額	給料月額	給料月額	給料月額	給料月額
定年前再任用 短時間勤務職員 以外の職員	89	303,100	387,600	430,100	463,200	
	90	304,000	388,900	431,100		
	91	304,800	390,000	432,100		
	92	305,600	391,200	433,100		
	93	306,100	392,400	434,000		
	94	306,900	393,500	434,800		
	95	307,700	394,700	435,600		
	96	308,500	395,900	436,400		
	97	309,200	397,300	437,100		
	98	310,000	398,300	437,500		
	99	310,800	399,300	437,900		
	100	311,500	400,300	438,300		
	101	312,300	401,200	438,700		
	102	313,200	402,200	439,000		
	103	314,100	403,300	439,300		
	104	314,900	404,400	439,500		
	105	315,500	405,100	439,800		
	106	316,300	406,000	440,100		
	107	317,100	406,900	440,400		
	108	317,900	407,800	440,600		
	109	318,600	408,600	440,800		
	110	319,000	409,400	441,100		
	111	319,400	410,200	441,400		
	112	319,900	411,000	441,600		
	113	320,400	411,600	441,800		
	114	320,800	412,300	442,100		
	115	321,300	413,000	442,400		
	116	321,700	413,700	442,600		
	117	322,200	414,300	442,800		
	118	322,700	414,800			
	119	323,100	415,200			
	120	323,600	415,500			
121	324,100	415,800				
122	324,500	416,100				
123	325,000	416,400				
124	325,500	416,600				
125	326,100	416,800				
126	326,400	417,100				
127	326,700	417,400				
128	327,000	417,600				
129	327,200	417,800				
130	327,500	418,100				
131	327,800	418,400				
132	328,000	418,600				

職員の 区分	職務 の級	1 級	2 級	特 2 級	3 級	4 級
	号俸	給料月額	給料月額	給料月額	給料月額	給料月額
定年前再任用 短時間勤務職員 以外の職員	133	328,200	418,800			
	134	328,400	419,100			
	135	328,600	419,400			
	136	328,900	419,600			
	137	329,200	419,800			
	138	329,400	420,100			
	139	329,700	420,400			
	140	330,000	420,600			
	141	330,200	420,800			
	142	330,400	421,100			
	143	330,700	421,400			
	144	330,900	421,600			
	145	331,200	421,800			
	146	331,400				
	147	331,700				
	148	332,000				
	149	332,200				
	150	332,400				
	151	332,700				
152	333,000					
153	333,200					
定年前再任用 短時間勤務職員		基 準 給料月額	基 準 給料月額	基 準 給料月額	基 準 給料月額	基 準 給料月額
		円	円	円	円	円
		238,500	279,100	308,200	336,600	421,900

教育職給料表(中・小)

職員の 区分	職務 の級	1 級	2 級	特 2 級	3 級	4 級
	号俸	給料月額	給料月額	給料月額	給料月額	給料月額
		円	円	円	円	円
	1	199,900	220,700	298,200	323,900	413,600
	2	202,200	223,100	300,000	326,000	415,100
	3	204,500	225,500	301,800	328,100	416,600
	4	206,700	227,900	303,600	330,200	418,000
	5	208,900	230,300	305,400	332,200	419,300
	6	211,200	232,700	307,200	334,300	420,700
	7	213,400	235,100	309,000	336,400	422,100
	8	215,600	237,500	310,700	338,500	423,500
	9	217,800	239,900	312,400	340,500	424,900
	10	220,000	241,500	314,200	342,600	426,300
	11	222,200	243,100	316,000	344,700	427,700
	12	224,400	244,700	317,800	346,700	429,000
	13	226,600	246,300	319,700	348,700	430,300
	14	228,700	247,800	321,500	350,200	431,700
	15	230,800	249,200	323,300	351,700	433,100
	16	232,900	250,600	325,000	353,200	434,500
定 年 前 再 任 用 短 時 間 勤 務 職 員 以 外 の 職 員	17	235,000	252,000	326,600	354,600	435,700
	18	236,800	253,200	328,500	356,000	437,000
	19	238,500	254,400	330,400	357,400	438,200
	20	240,200	255,600	332,300	358,800	439,500
	21	241,900	257,000	334,100	360,200	440,600
	22	243,200	258,200	336,100	361,500	441,700
	23	244,500	259,500	337,900	362,800	442,900
	24	245,800	260,800	339,700	364,100	444,100
	25	247,000	262,100	341,400	365,300	445,400
	26	248,100	264,000	343,100	366,600	446,600
	27	249,200	265,800	344,700	367,800	447,600
	28	250,300	267,600	346,300	369,000	448,700
	29	251,500	269,300	347,900	370,200	449,900
	30	252,800	271,500	349,200	371,400	450,700
	31	254,000	273,700	350,400	372,600	451,500
	32	255,200	275,900	351,600	373,700	452,400
	33	256,300	278,100	352,900	374,800	453,300
	34	257,500	280,300	354,300	376,000	453,800
	35	258,700	282,500	355,700	377,200	454,300
	36	259,900	284,600	357,000	378,300	454,800
	37	261,100	286,600	358,300	379,400	455,300
	38	262,300	288,500	359,700	380,600	455,800
	39	263,500	290,400	361,100	381,800	456,300
	40	264,700	292,200	362,400	382,900	456,800
	41	265,900	294,000	363,700	384,000	457,300
	42	267,000	295,900	365,100	385,200	457,800
	43	268,100	297,700	366,400	386,400	458,300
	44	269,200	299,400	367,700	387,500	458,800

職員の 区分	職務 の級	1 級	2 級	特 2 級	3 級	4 級
	号俸	給料月額	給料月額	給料月額	給料月額	給料月額
		円	円	円	円	円
	45	270,200	301,100	369,000	388,600	459,300
	46	271,000	302,900	370,200	389,800	459,800
	47	271,800	304,600	371,400	391,000	460,300
	48	272,600	306,200	372,600	392,200	460,800
	49	273,300	307,800	373,800	393,400	461,300
	50	274,100	309,500	375,000	394,700	
	51	274,800	311,300	376,200	395,900	
	52	275,500	313,000	377,400	397,100	
	53	276,300	314,300	378,500	398,300	
	54	277,100	316,200	379,700	399,600	
	55	277,900	318,000	380,900	400,600	
	56	278,600	319,700	382,100	401,700	
	57	279,300	321,400	383,200	402,900	
	58	280,100	323,300	384,500	404,100	
	59	280,900	325,000	385,800	405,300	
	60	281,600	326,700	387,000	406,500	
定年前再任用 短時間勤務職員 以外の職員	61	282,200	328,400	387,900	407,600	
	62	282,900	330,200	389,100	408,600	
	63	283,600	332,000	390,100	409,900	
	64	284,200	333,700	391,200	411,100	
	65	284,900	335,400	392,000	412,300	
	66	285,600	336,700	393,100	413,400	
	67	286,300	338,000	394,100	414,500	
	68	287,000	339,300	395,100	415,600	
	69	287,700	340,800	396,200	416,600	
	70	288,500	342,300	397,200	417,800	
	71	289,200	343,800	398,300	419,000	
	72	289,900	345,300	399,400	420,200	
	73	290,400	346,700	400,400	420,800	
	74	291,100	348,200	401,500	421,600	
	75	291,800	349,700	402,600	422,300	
	76	292,400	351,200	403,600	422,800	
	77	293,000	352,600	404,500	423,100	
	78	293,700	354,100	405,400	423,400	
	79	294,300	355,600	406,400	423,800	
	80	294,900	357,100	407,400	424,200	
	81	295,500	358,500	408,200	424,500	
	82	296,100	359,800	409,000	424,900	
	83	296,700	361,100	409,700	425,200	
	84	297,300	362,300	410,500	425,500	
	85	297,800	363,500	411,200	425,800	
	86	298,300	364,700	411,800	426,200	
	87	298,800	365,900	412,500	426,500	
	88	299,300	367,000	413,200	426,800	

職員の 区分	職務 の級	1 級	2 級	特 2 級	3 級	4 級
	号俸	給料月額	給料月額	給料月額	給料月額	給料月額
		円	円	円	円	円
	89	299,700	368,100	413,800	427,100	
	90	300,300	369,200	414,500	427,400	
	91	300,800	370,300	415,000	427,700	
	92	301,300	371,400	415,600	427,900	
	93	301,600	372,500	416,000	428,100	
	94	302,100	373,700	416,400	428,400	
	95	302,600	374,800	416,700	428,700	
	96	303,000	375,900	417,000	428,900	
	97	303,400	376,900	417,200	429,100	
	98	303,900	377,900	417,500	429,400	
	99	304,400	378,800	417,800	429,700	
	100	304,800	379,700	418,000	429,900	
	101	305,200	380,500	418,200	430,100	
	102	305,600	381,500	418,500	430,400	
	103	306,000	382,400	418,800	430,700	
	104	306,300	383,300	419,000	430,900	
定年前再任用 短時間勤務職員 以外の職員	105	306,500	384,100	419,200	431,100	
	106	306,800	385,000	419,500		
	107	307,100	385,900	419,800		
	108	307,300	386,800	420,000		
	109	307,500	387,600	420,200		
	110	307,700	388,600	420,500		
	111	308,000	389,500	420,800		
	112	308,300	390,400	421,000		
	113	308,500	391,000	421,200		
	114	308,700	391,900	421,500		
	115	308,900	392,800	421,800		
	116	309,200	393,700	422,000		
	117	309,500	394,500	422,200		
	118	309,700	395,200			
	119	310,000	396,000			
	120	310,300	396,800			
	121	310,500	397,400			
	122	310,700	398,100			
	123	310,900	398,800			
124	311,200	399,400				
125	311,500	400,000				
126		400,700				
127		401,200				
128		401,800				
129		402,400				
130		403,000				
131		403,500				
132		404,000				

職員の 区分	職務 の級	1 級	2 級	特 2 級	3 級	4 級
	号俸	給料月額	給料月額	給料月額	給料月額	給料月額
定年前再任用 短時間勤務職員 以外の職員	133	円	404,300 円	円	円	円
	134		404,600			
	135		404,900			
	136		405,200			
	137		405,500			
	138		405,800			
	139		406,100			
	140		406,400			
	141		406,700			
	142		407,000			
	143		407,300			
	144		407,600			
	145		407,800			
	146		408,100			
	147		408,400			
	148		408,600			
	149		408,800			
	150		409,100			
	151		409,400			
152		409,600				
153		409,800				
154		410,100				
155		410,400				
156		410,600				
157		410,800				
定年前再任用 短時間勤務職員		基 準 給料月額	基 準 給料月額	基 準 給料月額	基 準 給料月額	基 準 給料月額
		円 229,700	円 276,000	円 303,400	円 330,000	円 411,900

研究職給料表

職員の 区分	職務 の級	1 級	2 級	3 級	4 級	5 級
	号俸	給料月額	給料月額	給料月額	給料月額	給料月額
		円	円	円	円	円
	1	183,900	233,900	311,600	355,400	399,900
	2	185,000	238,200	313,500	356,800	402,500
	3	186,200	240,900	315,400	358,200	405,100
	4	187,300	243,600	317,300	359,500	407,600
	5	188,400	246,200	319,100	360,700	409,700
	6	190,500	247,800	320,900	361,900	412,100
	7	192,600	249,300	322,700	363,100	414,500
	8	194,700	250,800	324,400	364,200	416,800
	9	196,800	252,300	326,100	365,300	419,100
	10	198,800	254,400	328,100	366,700	421,500
	11	200,800	256,500	330,100	368,000	423,900
	12	202,800	258,500	332,100	369,300	426,200
	13	204,800	260,500	333,900	370,600	428,500
	14	206,700	262,800	335,900	372,000	431,200
	15	208,600	265,100	337,800	373,400	433,900
	16	210,400	267,300	339,700	374,700	436,600
定 年 前 再 任 用 短 時 間 勤 務 職 員 以 外 の 職 員	17	212,100	269,500	341,500	376,000	439,100
	18	213,900	271,900	343,100	377,400	441,600
	19	215,700	274,300	344,700	378,800	444,100
	20	217,500	276,700	346,300	380,200	446,500
	21	219,300	279,000	347,900	381,600	448,900
	22	221,100	281,100	348,900	383,000	451,500
	23	222,800	283,200	349,900	384,400	454,100
	24	224,500	285,200	350,900	385,800	456,400
	25	226,200	287,200	352,000	387,200	458,600
	26	228,300	289,100	353,300	388,700	460,900
	27	230,200	291,000	354,500	390,100	463,400
	28	232,100	292,900	355,700	391,500	465,800
	29	234,000	294,800	356,900	392,900	468,300
	30	235,100	296,300	358,000	394,400	470,800
	31	236,200	297,800	359,100	395,900	473,300
	32	237,300	299,300	360,200	397,400	475,700
	33	238,700	300,800	361,300	398,900	478,000
	34	240,200	302,300	362,300	400,500	480,400
	35	241,700	303,800	363,300	402,100	482,800
	36	243,200	305,200	364,300	403,800	485,300
37	244,700	306,600	365,200	405,000	487,700	
38	246,300	307,500	366,100	406,400	490,200	
39	247,900	308,400	366,900	407,800	492,600	
40	249,500	309,300	367,700	409,100	495,100	
41	251,100	310,100	368,400	410,400	497,400	
42	252,600	310,600	369,200	411,700	499,600	
43	254,100	311,100	370,000	413,200	501,800	
44	255,600	311,600	370,800	414,700	504,000	

職員の 区 分	職務 の級	1 級	2 級	3 級	4 級	5 級
	号俸	給料月額	給料月額	給料月額	給料月額	給料月額
		円	円	円	円	円
	45	257,100	312,100	371,600	415,900	505,600
	46	258,400	312,600	372,400	417,100	507,100
	47	259,600	313,100	373,200	418,700	508,700
	48	260,800	313,600	374,000	420,200	510,200
	49	262,000	314,000	374,800	421,500	511,900
	50	263,100	314,500	376,100	422,900	513,300
	51	264,200	315,000	377,400	424,300	514,700
	52	265,300	315,500	378,600	425,700	516,200
	53	266,400	315,900	379,300	427,100	517,300
	54	267,500	316,400	380,300	428,500	518,500
	55	268,500	316,800	381,100	429,900	519,700
	56	269,500	317,200	381,800	431,300	520,900
	57	270,500	317,600	382,500	432,400	521,800
	58	271,200	318,000	383,200	433,700	522,800
	59	271,800	318,400	383,900	435,100	523,800
	60	272,400	318,800	384,600	436,400	524,800
定年前再任用 短時間勤務職員 以外の職員	61	273,000	319,200	385,200	437,200	525,900
	62	273,600	319,800	385,900	438,000	526,800
	63	274,200	320,400	386,700	438,900	527,500
	64	274,800	321,000	387,500	439,800	528,200
	65	275,400	321,500	388,100	440,600	529,000
	66	276,000	322,100	388,900	441,400	529,800
	67	276,600	322,700	389,600	442,000	530,600
	68	277,200	323,300	390,300	442,800	531,400
	69	277,800	323,800	390,900	443,200	532,100
	70	278,500	324,400	391,600	443,800	532,900
	71	279,200	325,000	392,300	444,300	533,700
	72	279,900	325,600	393,000	444,800	534,500
	73	280,500	326,100	393,700	445,300	535,200
	74	281,200	326,800	394,300	445,900	
	75	281,900	327,500	394,900	446,400	
	76	282,600	328,200	395,600	446,900	
	77	283,200	328,900	396,300	447,400	
	78	283,900	329,600	396,800	448,000	
	79	284,600	330,300	397,400	448,500	
	80	285,200	331,000	398,000	449,000	
	81	285,800	331,700	398,500	449,500	
	82	286,500	332,500	399,100	450,100	
	83	287,200	333,200	399,700	450,600	
	84	287,800	333,800	400,200	451,100	
	85	288,400	334,300	400,700	451,600	
	86	289,100	334,800	401,200		
	87	289,800	335,200	401,700		
	88	290,400	335,600	402,400		

職員の 区分	職務 の級	1 級	2 級	3 級	4 級	5 級
	号俸	給料月額	給料月額	給料月額	給料月額	給料月額
定年前 再任用 短時間 勤務職 員以外 の職員	89	291,000	335,900	402,800		
	90	291,700	336,400	403,300		
	91	292,400	336,800	403,800		
	92	293,000	337,200	404,500		
	93	293,600	337,500	404,900		
	94	294,300	337,900	405,400		
	95	294,900	338,300	405,900		
	96	295,500	338,700	406,600		
	97	295,800	339,200	407,000		
	98	296,400	339,700	407,500		
	99	297,000	340,200	408,000		
	100	297,500	340,700	408,700		
	101	298,000	341,200	409,100		
	102	298,400	341,700			
	103	298,800	342,200			
	104	299,200	342,700			
	105	299,600	343,100			
	106	300,100	343,500			
	107	300,600	344,000			
	108	300,900	344,400			
	109	301,100	344,900			
110	301,500	345,300				
111	301,800	345,700				
112	302,000	346,100				
113	302,300	346,600				
114	302,600	347,000				
115	302,900	347,400				
116	303,200	347,800				
117	303,500	348,300				
118	303,800	348,700				
119	304,000	349,100				
120	304,300	349,500				
121	304,600	349,900				
定年前 再任用 短時間 勤務職 員		基 準 給料月額	基 準 給料月額	基 準 給料月額	基 準 給料月額	基 準 給料月額
		円	円	円	円	円
		221,800	263,600	288,600	331,400	390,600

医療職給料表(1)

職員の 区分	職務 の級	1 級	2 級	3 級	4 級
	号俸	給料月額	給料月額	給料月額	給料月額
		円	円	円	円
	1	291,400	370,000	426,700	484,400
	2	293,700	372,600	428,700	486,200
	3	296,000	375,100	430,700	488,000
	4	298,200	377,600	432,600	489,800
	5	300,300	380,100	434,500	491,600
	6	303,800	382,800	436,100	493,300
	7	307,300	385,500	437,700	495,000
	8	310,700	388,100	439,300	496,700
	9	314,100	390,200	440,900	498,400
	10	317,600	392,700	442,700	500,500
	11	321,000	395,200	444,500	502,600
	12	324,400	397,700	446,300	504,700
	13	327,800	400,300	448,100	506,700
	14	331,300	403,000	449,900	508,600
	15	334,700	405,600	451,700	510,700
	16	338,100	408,100	453,500	512,700
定 年 前 再 任 用 短 時 間 勤 務 職 員 以 外 の 職 員	17	341,500	410,500	455,100	514,600
	18	344,600	412,700	457,100	516,600
	19	347,700	414,800	459,000	518,600
	20	350,800	416,900	460,900	520,400
	21	354,000	419,000	462,300	522,200
	22	357,100	420,500	464,100	524,000
	23	360,200	422,000	465,900	525,800
	24	363,200	423,500	467,700	527,600
	25	366,200	424,900	469,500	529,200
	26	368,500	426,400	471,300	531,000
	27	370,800	427,900	473,100	532,800
	28	373,000	429,300	474,900	534,600
	29	374,900	430,700	476,700	536,200
	30	376,600	432,200	478,500	538,000
	31	378,300	433,700	480,300	539,800
	32	380,100	435,100	482,100	541,500
	33	381,900	436,500	483,900	543,100
	34	383,700	438,000	485,800	544,900
	35	385,300	439,500	487,700	546,600
36	386,700	440,900	489,600	548,300	
37	388,100	442,300	491,500	549,800	
38	389,600	443,700	493,200	551,400	
39	391,100	445,100	495,000	552,800	
40	392,600	446,500	496,800	554,400	
41	394,100	447,900	498,400	555,900	
42	394,800	449,300	500,200	557,300	
43	395,400	450,700	502,000	558,700	
44	396,100	452,100	503,600	560,000	

職員の 区分	職務 の級	1 級	2 級	3 級	4 級
	号俸	給料月額	給料月額	給料月額	給料月額
		円	円	円	円
	45	397,000	453,500	505,000	561,200
	46	397,600	454,900	506,700	562,200
	47	398,200	456,300	508,500	563,200
	48	398,800	457,700	510,200	564,200
	49	399,400	459,100	511,700	565,200
	50	399,900	460,800	513,000	566,100
	51	400,400	462,400	514,300	567,000
	52	400,900	464,000	515,600	567,900
	53	401,400	465,600	516,600	568,700
	54	401,800	466,800	517,900	569,600
	55	402,200	468,000	519,200	570,500
	56	402,600	469,100	520,500	571,400
	57	403,000	470,100	521,500	572,300
	58	403,400	471,100	522,300	573,200
	59	403,800	472,000	523,100	574,100
	60	404,200	472,800	523,900	574,800
定年前再任用短時間勤務職員以外の職員	61	404,600	473,500	524,800	575,700
	62	405,000	474,200	525,600	576,600
	63	405,400	474,900	526,400	577,500
	64	405,800	475,500	527,100	578,400
	65	406,100	476,200	527,900	579,300
	66		476,900	528,700	
	67		477,500	529,400	
	68		478,100	530,300	
	69		478,400	531,200	
	70		479,000	532,000	
	71		479,700	532,900	
	72		480,400	533,800	
	73		480,800	534,600	
	74		481,400	535,500	
	75		482,100	536,400	
	76		482,800	537,100	
	77		483,200	537,900	
	78		483,800	538,800	
	79		484,400	539,700	
	80		484,900	540,600	
	81		485,400	541,400	
	82		485,900	542,300	
	83		486,400	543,200	
	84		486,900	544,100	
	85		487,300	544,900	
	86		487,800	545,800	
	87		488,200	546,700	
	88		488,700	547,600	

職員の 区 分	職務 の級	1 級	2 級	3 級	4 級
	号俸	給料月額	給料月額	給料月額	給料月額
定年前 再任用 短時間 勤務職 員以外 の職員	89	円	円	円	円
	90		489,200	548,400	
	91		489,800		
	92		490,400		
	93		490,800		
	94		491,300		
	95		491,900		
	96		492,500		
	97		493,000		
定 年 前 再 任 用 短 時 間 勤 務 職 員		基 準 給料月額	基 準 給料月額	基 準 給料月額	基 準 給料月額
		円 301,700	円 344,400	円 399,500	円 473,300

医療職給料表(2)

職員の 区分	職務 の級	1 級	2 級	3 級	4 級	5 級	6 級	7 級	8 級
	号俸	給料月額	給料月額	給料月額	給料月額	給料月額	給料月額	給料月額	給料月額
		円	円	円	円	円	円	円	円
	1	188,600	227,400	258,500	278,600	303,500	341,100	379,500	443,900
	2	190,700	228,700	259,700	279,400	305,000	342,800	381,800	446,500
	3	192,800	230,000	260,800	280,200	306,500	344,500	384,100	449,000
	4	194,900	231,300	261,900	281,000	308,000	346,100	386,400	451,600
	5	196,900	232,500	263,000	281,800	309,500	347,700	388,700	454,000
	6	198,900	233,600	263,800	282,600	310,900	349,400	391,300	456,500
	7	200,900	234,600	264,600	283,400	312,300	351,000	393,900	459,000
	8	202,700	235,600	265,400	284,100	313,700	352,600	396,500	461,500
	9	204,500	236,700	266,200	284,800	315,000	354,200	398,600	463,900
	10	206,400	237,900	267,000	285,500	316,400	355,900	400,800	466,300
	11	208,300	239,200	267,800	286,200	317,800	357,600	403,000	468,900
	12	210,400	240,500	268,600	287,000	319,200	359,200	405,200	471,300
	13	212,100	241,800	269,400	287,800	320,600	360,700	407,200	473,800
	14	214,100	243,100	270,200	288,600	322,200	362,400	409,200	475,300
	15	216,300	244,400	271,000	289,400	323,700	364,000	411,200	476,600
	16	218,400	245,600	271,800	290,100	325,200	365,600	413,200	477,900
定年前再任用短時間勤務職員以外の職員	17	220,500	246,800	272,600	290,800	326,700	367,200	415,000	479,100
	18	221,600	248,000	273,400	291,900	328,300	368,800	416,900	480,400
	19	222,700	249,200	274,200	293,000	329,800	370,400	418,800	481,700
	20	223,800	250,400	275,000	294,200	331,300	372,000	420,600	483,000
	21	224,900	251,500	275,800	295,400	332,800	373,600	422,400	484,200
	22	225,800	252,400	276,600	296,600	334,400	375,600	424,000	485,600
	23	226,700	253,200	277,400	297,800	335,900	377,600	425,600	487,000
	24	227,600	254,000	278,200	299,000	337,400	379,600	427,100	488,200
	25	228,500	254,800	279,000	300,200	338,900	381,000	428,600	489,600
	26	229,400	255,600	279,900	301,400	340,500	382,700	429,900	490,900
	27	230,300	256,400	280,800	302,600	342,100	384,400	431,200	492,300
	28	231,200	257,200	281,600	303,800	343,600	386,100	432,500	493,700
	29	232,100	258,000	282,400	305,000	344,900	387,800	433,800	495,100
	30	233,000	258,800	283,300	306,200	346,400	389,300	435,000	496,200
	31	233,900	259,600	284,200	307,300	347,900	390,800	436,200	497,300
	32	234,800	260,400	285,000	308,500	349,400	392,300	437,300	498,400
	33	235,600	261,200	285,800	309,800	350,900	393,600	438,500	499,500
	34	236,400	262,000	286,900	311,000	352,400	394,900	439,600	500,400
	35	237,200	262,700	287,900	312,200	353,900	396,200	440,800	501,300
	36	238,000	263,500	288,900	313,400	355,300	397,300	442,000	502,200
37	238,800	264,400	289,900	314,600	356,700	398,400	443,100	503,200	
38	239,600	265,200	291,000	315,700	358,300	399,500	443,900		
39	240,400	266,000	292,000	316,900	359,800	400,600	444,300		
40	241,200	266,800	293,000	318,100	361,300	401,700	445,000		
41	241,800	267,600	294,000	319,300	362,500	402,500	445,500		
42	242,400	268,400	295,000	320,600	363,600	403,300	445,900		
43	243,000	269,200	296,000	321,900	364,800	404,100	446,300		
44	243,500	270,000	297,000	323,100	365,900	404,900	446,700		

職員の 区 分	職務 の級	1 級	2 級	3 級	4 級	5 級	6 級	7 級	8 級
	号俸	給料月額	給料月額	給料月額	給料月額	給料月額	給料月額	給料月額	給料月額
		円	円	円	円	円	円	円	円
	45	244,000	270,700	298,000	324,000	366,900	405,300	447,100	
	46	244,600	271,500	299,200	325,200	367,700	405,900	447,500	
	47	245,100	272,300	300,300	326,400	368,700	406,400	447,900	
	48	245,500	273,100	301,400	327,600	369,800	406,800	448,200	
	49	245,900	273,800	302,500	328,700	370,800	407,200	448,500	
	50	246,400	274,600	303,600	329,700	371,800	407,400	448,900	
	51	246,900	275,300	304,700	330,700	372,800	407,700	449,200	
	52	247,400	276,000	305,800	331,600	373,700	408,000	449,500	
	53	247,700	276,700	306,900	332,500	374,500	408,300	449,800	
	54	248,000	277,400	308,000	333,500	375,300	408,600		
	55	248,300	278,100	309,100	334,500	376,200	408,900		
	56	248,600	278,800	310,200	335,400	377,000	409,200		
	57	248,900	279,500	311,200	335,900	377,500	409,400		
	58	249,200	280,200	312,200	336,800	378,300	409,700		
	59	249,500	280,900	313,200	337,500	379,100	410,000		
	60	249,800	281,500	314,200	338,400	379,900	410,300		
	61	250,100	282,100	315,200	339,100	380,300	410,500		
	62	250,400	282,800	316,200	339,400	381,000	410,800		
	63	250,700	283,500	317,200	339,900	381,700	411,100		
	64	251,000	284,100	318,100	340,500	382,300	411,400		
	65	251,300	284,700	319,000	341,100	382,700	411,600		
	66	251,600	285,400	319,800	341,800	383,200	411,900		
	67	251,900	286,100	320,500	342,500	383,800	412,200		
	68	252,200	286,700	321,200	343,100	384,400	412,500		
	69	252,500	287,300	321,800	343,800	384,800	412,700		
	70	252,800	288,000	322,500	344,300	385,300			
	71	253,100	288,700	323,100	344,900	385,800			
	72	253,300	289,300	323,700	345,500	386,300			
	73	253,500	289,900	324,300	345,800	386,900			
	74	253,800	290,400	324,500	346,400	387,400			
	75	254,100	290,800	325,000	346,900	388,000			
	76	254,300	291,200	325,500	347,400	388,600			
	77	254,500	291,600	326,100	347,900	389,100			
	78	254,800	291,900	326,600	348,400	389,600			
	79	255,100	292,200	327,100	348,900	390,100			
	80	255,300	292,500	327,500	349,300	390,600			
	81	255,500	292,800	328,100	349,600	390,900			
	82	255,800	293,100	328,600	349,900	391,400			
	83	256,100	293,400	329,000	350,100	391,800			
	84	256,300	293,700	329,500	350,400	392,200			
	85	256,500	293,900	330,000	350,900	392,600			
	86		294,100	330,400	351,200	393,100			
	87		294,300	330,600	351,500	393,500			
	88		294,500	330,900	351,800	393,900			

定年前再任用短時間勤務職員以外の職員

職員の 区分	職務 の級 号俸	1 級	2 級	3 級	4 級	5 級	6 級	7 級	8 級
		給料月額	給料月額	給料月額	給料月額	給料月額	給料月額	給料月額	給料月額
定年前再任用 短時間勤務職員 以外の職員	89	円	円	円	円	円	円	円	円
	90		294,900	331,300	352,200	394,300			
	91		295,100	331,700	352,500				
	92		295,300	332,000	352,800				
	93		295,500	332,300	353,100				
	94		295,900	332,600	353,500				
	95		296,100	332,800	353,800				
	96		296,300	333,200	354,100				
	97		296,600	333,500	354,400				
	98		296,900	333,700	354,700				
	99		297,100	334,000	355,100				
	100		297,300	334,300	355,500				
	101		297,600	334,600	355,900				
	102		297,900	334,800	356,400				
	103		298,100	335,100	356,800				
104		298,300	335,400	357,200					
105		298,600	335,600	357,600					
106		298,900	335,800	358,100					
107			336,000						
108			336,400						
109			336,600						
110			336,800						
111			337,200						
112			337,600						
113			338,000						
定年前再任用 短時間勤務職員		基 準 給料月額	基 準 給料月額	基 準 給料月額	基 準 給料月額	基 準 給料月額	基 準 給料月額	基 準 給料月額	基 準 給料月額
		円	円	円	円	円	円	円	円
		193,000	219,600	248,100	261,700	287,300	328,400	371,000	433,400

医療職給料表(3)

職員の 区分	職務 の級	1 級	2 級	3 級	4 級	5 級	6 級	7 級
	号俸	給料月額	給料月額	給料月額	給料月額	給料月額	給料月額	給料月額
		円	円	円	円	円	円	円
	1	207,700	240,600	277,600	293,000	310,300	342,200	381,000
	2	209,600	242,800	278,700	293,600	311,500	343,900	383,600
	3	211,400	245,000	279,800	294,200	312,700	345,600	386,300
	4	213,100	247,200	280,800	294,700	313,800	347,300	388,900
	5	214,800	249,400	281,800	295,200	314,900	349,000	391,100
	6	216,700	250,400	282,300	295,800	316,000	350,700	393,300
	7	218,500	251,300	282,800	296,400	317,100	352,400	395,600
	8	220,200	252,200	283,300	296,900	318,200	354,000	397,900
	9	221,900	253,100	283,800	297,400	319,300	355,500	399,800
	10	223,900	254,300	284,300	298,000	320,300	357,200	401,900
	11	225,800	255,400	284,800	298,600	321,300	358,900	404,100
	12	227,700	256,300	285,300	299,100	322,300	360,600	406,300
	13	229,600	257,100	285,800	299,600	323,300	362,000	408,200
	14	231,600	257,800	286,300	300,200	324,500	363,700	410,200
	15	233,600	258,500	286,800	300,800	325,700	365,400	412,300
	16	235,600	259,400	287,300	301,300	326,900	367,100	414,300
定年 前再 任用 短時 間勤 務職 員以 外の 職員	17	237,600	260,500	287,800	301,800	328,000	368,900	416,300
	18	239,600	261,600	288,300	302,500	329,200	370,900	418,500
	19	241,700	262,700	288,800	303,200	330,300	372,900	420,700
	20	243,700	263,800	289,300	303,900	331,400	374,900	422,800
	21	245,600	264,900	289,800	304,600	332,500	376,600	424,700
	22	246,800	266,000	290,300	305,500	333,700	378,700	426,600
	23	248,000	267,100	290,800	306,400	334,800	380,800	428,400
	24	249,100	268,200	291,300	307,300	335,900	382,800	430,300
	25	250,200	269,200	291,800	308,100	337,000	384,700	432,000
	26	251,100	270,300	292,300	309,000	338,200	386,300	433,600
	27	252,000	271,400	292,800	309,900	339,300	388,100	435,300
	28	252,900	272,400	293,300	310,800	340,400	389,900	436,900
	29	253,700	273,400	293,800	311,600	341,500	391,600	438,200
	30	254,500	274,100	294,400	312,500	342,700	393,300	439,500
	31	255,200	274,800	295,200	313,400	343,800	395,200	441,100
	32	255,900	275,500	296,000	314,300	344,900	396,900	442,600
	33	256,700	276,200	296,700	315,100	346,000	398,600	444,300
	34	257,500	276,800	297,500	316,200	347,300	400,300	445,900
	35	258,300	277,300	298,300	317,300	348,600	402,100	447,300
	36	259,000	277,800	299,100	318,400	349,900	403,800	448,700
	37	259,700	278,300	299,800	319,500	351,100	405,400	449,800
	38	260,600	278,900	300,600	320,600	352,600	407,100	451,100
	39	261,500	279,400	301,400	321,700	354,100	408,900	452,400
	40	262,300	279,900	302,100	322,800	355,600	410,700	453,800
	41	263,100	280,300	302,900	323,900	356,800	412,200	454,800
	42	264,000	280,800	303,700	325,100	358,300	413,700	455,500
	43	264,800	281,300	304,500	326,200	359,700	415,200	456,300
	44	265,600	281,800	305,300	327,300	361,100	416,500	456,900

職員の 区 分	職務 の級	1 級	2 級	3 級	4 級	5 級	6 級	7 級
	号俸	給料月額	給料月額	給料月額	給料月額	給料月額	給料月額	給料月額
		円	円	円	円	円	円	円
	45	266,400	282,300	306,000	328,100	362,500	417,600	457,800
	46	267,100	282,800	307,000	329,200	363,500	418,700	458,500
	47	267,800	283,300	308,000	330,300	364,900	419,800	459,300
	48	268,400	283,800	308,900	331,300	366,200	421,000	460,100
	49	269,000	284,300	309,800	332,300	367,500	422,300	460,800
	50	269,500	284,800	310,800	333,300	368,900	423,400	461,500
	51	270,000	285,300	311,800	334,300	370,200	424,600	462,200
	52	270,400	285,800	312,700	335,300	371,500	425,700	463,000
	53	270,800	286,300	313,600	336,500	373,000	426,900	463,800
	54	271,300	286,800	314,600	337,800	374,200	427,900	464,600
	55	271,800	287,300	315,600	339,000	375,300	429,000	465,300
	56	272,200	287,800	316,600	340,200	376,500	430,100	466,000
	57	272,600	288,300	317,400	341,100	377,600	431,100	466,800
	58	273,000	289,100	318,400	342,300	378,500	431,600	
	59	273,400	289,900	319,400	343,400	379,500	432,200	
	60	273,800	290,600	320,300	344,700	380,400	432,600	
	61	274,200	291,300	321,200	345,700	381,000	433,200	
	62	274,600	292,200	322,200	346,600	381,800	433,700	
	63	275,000	293,100	323,200	347,700	382,600	434,100	
	64	275,400	293,900	324,100	348,900	383,400	434,600	
	65	275,800	294,700	325,000	350,000	384,100	435,100	
	66	276,200	295,600	326,200	351,200	384,800	435,500	
	67	276,600	296,400	327,400	352,400	385,500	435,800	
	68	277,000	297,200	328,600	353,400	386,100	436,100	
	69	277,400	298,000	329,300	354,400	386,700	436,500	
	70	277,900	298,900	330,400	355,400	387,300	436,900	
	71	278,400	299,800	331,500	356,500	388,000	437,200	
	72	278,800	300,700	332,400	357,600	388,600	437,500	
	73	279,200	301,600	333,500	358,400	389,300	437,900	
	74	279,800	302,500	334,200	359,500	389,800	438,300	
	75	280,400	303,400	335,300	360,600	390,400	438,600	
	76	280,900	304,300	336,400	361,600	390,900	438,900	
	77	281,400	305,100	337,500	362,300	391,300	439,300	
	78	282,000	306,100	338,700	363,100	391,900	439,700	
	79	282,600	307,100	339,800	363,900	392,400	440,000	
	80	283,100	308,000	340,900	364,600	392,700	440,300	
	81	283,600	308,500	342,000	365,200	393,000	440,700	
	82	284,100	309,400	343,100	365,700	393,500		
	83	284,600	310,300	344,100	366,200	393,900		
	84	285,100	311,100	345,200	366,700	394,200		
	85	285,600	311,900	346,100	367,300	394,500		
	86	286,100	312,900	347,100	367,800	395,000		
	87	286,600	313,900	348,000	368,300	395,500		
	88	287,100	314,900	349,000	368,800	395,900		

定年前再任用短時間勤務職員以外の職員

職員の 区分	職務 の級	1 級	2 級	3 級	4 級	5 級	6 級	7 級
	号俸	給料月額	給料月額	給料月額	給料月額	給料月額	給料月額	給料月額
		円	円	円	円	円	円	円
	89	287,600	315,800	349,900	369,200	396,200		
	90	288,100	316,900	350,700	369,600	396,600		
	91	288,600	317,900	351,500	370,200	397,100		
	92	289,100	318,900	352,300	370,700	397,500		
	93	289,600	319,700	352,900	371,000	397,900		
	94	290,200	320,400	353,500	371,500			
	95	290,800	321,100	354,100	371,900			
	96	291,400	321,700	354,700	372,200			
	97	292,000	322,200	355,100	372,800			
	98	292,500	322,500	355,500	373,300			
	99	293,000	323,100	356,000	373,800			
	100	293,500	323,700	356,400	374,300			
	101	294,000	324,100	356,900	374,900			
	102	294,500	324,700	357,300	375,400			
	103	295,000	325,300	357,800	375,900			
	104	295,400	325,800	358,200	376,300			
定年前再任用 短時間勤務職員 以外の職員	105	295,800	326,200	358,500	376,900			
	106	296,300	326,700	359,000	377,400			
	107	296,800	327,200	359,400	377,900			
	108	297,100	327,700	359,700	378,400			
	109	297,300	328,100	360,100	379,000			
	110	297,600	328,500	360,600	379,400			
	111	297,800	328,800	361,100	379,900			
	112	298,100	329,100	361,600	380,400			
	113	298,400	329,400	362,100	381,000			
	114	298,600	329,800	362,600				
	115	298,900	330,100	363,100				
	116	299,100	330,400	363,500				
	117	299,400	330,600	363,900				
	118	299,700	330,900	364,300				
	119	300,000	331,200	364,800				
	120	300,300	331,400	365,300				
	121	300,600	331,600	365,700				
	122	301,000	331,900	366,200				
	123	301,300	332,200	366,700				
	124	301,600	332,500	367,200				
125	301,800	332,700	367,500					
126	302,000	333,000						
127	302,300	333,400						
128	302,700	333,600						
129	302,900	333,800						
130	303,200	334,000						
131	303,600	334,400						
132	304,000	334,600						

職員の 区分	職務 の級	1 級	2 級	3 級	4 級	5 級	6 級	7 級
	号俸	給料月額	給料月額	給料月額	給料月額	給料月額	給料月額	給料月額
		円	円	円	円	円	円	円
	133	304,200	334,900					
	134	304,500	335,300					
	135	304,800	335,700					
	136	305,100	336,100					
	137	305,300	336,400					
	138	305,600	336,800					
	139	305,900	337,200					
	140	306,200	337,600					
	141	306,400	337,900					
	142	306,800	338,300					
	143	307,200	338,600					
	144	307,500	339,000					
定年前再任用 短時間勤務職員 以外の職員	145	307,700	339,300					
	146	307,900	339,700					
	147	308,200	340,100					
	148	308,600	340,500					
	149	308,800	340,800					
	150	309,000	341,200					
	151	309,300	341,600					
	152	309,600	342,000					
	153	310,000	342,300					
	154	310,200						
	155	310,400						
	156	310,700						
	157	311,000						
	158	311,300						
	159	311,600						
	160	311,900						
	161	312,300						
	162	312,600						
	163	312,900						
	164	313,200						
	165	313,600						
	166	313,900						
	167	314,200						
	168	314,500						
	169	314,900						
定年前再任用 短時間勤務職員		基 準 給料月額	基 準 給料月額	基 準 給料月額	基 準 給料月額	基 準 給料月額	基 準 給料月額	基 準 給料月額
		円	円	円	円	円	円	円
		239,700	260,200	267,500	277,900	294,300	331,900	376,600

別記1備考

各給料表の備考は、現行どおりとする。

別記 2

第 1 号任期付研究員に適用される給料表

号 俸	給 料 月 額
	円
1	414,000
2	475,000
3	538,000
4	621,000
5	722,000
6	824,000

第 2 号任期付研究員に適用される給料表

号 俸	給 料 月 額
	円
1	346,000
2	382,000
3	410,000

別記 3

特定任期付職員に適用される給料表

号 俸	給 料 月 額
	円
1	392,000
2	440,000
3	492,000
4	555,000
5	634,000
6	740,000
7	864,000

別記4

地域の区分	地 域
1 級地	<p>旭川市 釧路市 帯広市 北見市 夕張市 網走市 留萌市 稚内市 芦別市 赤平市 紋別市 士別市 名寄市 根室市 歌志内市 深川市 富良野市 伊達市 (大滝区の区域に限る。)</p> <p>空知総合振興局管内のうち 上砂川町 妹背牛町 秩父別町 北竜町 沼田町</p> <p>後志総合振興局管内のうち 喜茂別町 京極町 倶知安町 赤井川村</p> <p>胆振総合振興局管内のうち むかわ町 (穂別栄、穂別仁和、穂別和泉、穂別豊田、穂別、穂別稲里、穂別長和、穂別平丘、穂別安住、穂別富内及び穂別福山の区域に限る。)</p> <p>日高振興局管内のうち 日高町 (字千栄、字日高、字富岡、字三岩、本町東、本町西、栄町東、栄町西、新町、松風町、宮下町、山手町及び若葉町の区域に限る。)</p> <p>上川総合振興局管内 留萌振興局管内のうち 小平町 苫前町 羽幌町 初山別村 遠別町 天塩町</p> <p>宗谷総合振興局管内 オホーツク総合振興局管内 十勝総合振興局管内のうち 音更町 士幌町 上士幌町 鹿追町 新得町 清水町 芽室町 中札内村 更別村 大樹町 幕別町 池田町 豊頃町 本別町 足寄町 陸別町 浦幌町</p> <p>釧路総合振興局管内 根室振興局管内</p>
2 級地	<p>札幌市 小樽市 室蘭市 岩見沢市 苫小牧市 美唄市 江別市 三笠市 千歳市 滝川市 砂川市 登別市 恵庭市 伊達市 (大滝区の区域を除く。) 北広島市 石狩市</p> <p>空知総合振興局管内のうち 南幌町 奈井江町 由仁町 長沼町 栗山町 月形町 浦臼町 新十津川町 雨竜町</p> <p>石狩振興局管内 後志総合振興局管内のうち 島牧村 寿都町 黒松内町 蘭越町 ニセコ町 真狩村 留寿都村 共和町 岩内町 泊村 神恵内村 積丹町 古平町 仁木町 余市町</p>

	<p>胆振総合振興局管内のうち 豊浦町 壮瞥町 白老町 厚真町 洞爺湖町 安平町 むかわ町（穂別栄、穂別仁和、穂別和泉、穂別豊田、穂別、穂別稲里、穂別長和、穂別平丘、穂別安住、穂別富内及び穂別福山の区域を除く。）</p> <p>日高振興局管内のうち 日高町（字千栄、字日高、字富岡、字三岩、本町東、本町西、栄町東、栄町西、新町、松風町、宮下町、山手町及び若葉町の区域を除く。） 平取町 新冠町 浦河町 様似町 えりも町 新ひだか町</p> <p>渡島総合振興局管内のうち 長万部町</p> <p>檜山振興局管内のうち 今金町 せたな町</p> <p>留萌振興局管内のうち 増毛町</p> <p>十勝総合振興局管内のうち 広尾町</p>
3級地	<p>函館市 北斗市</p> <p>渡島総合振興局管内のうち 松前町 福島町 知内町 木古内町 七飯町 鹿部町 森町 八雲町</p> <p>檜山振興局管内のうち 江差町 上ノ国町 厚沢部町 乙部町 奥尻町</p>

備考 この表に掲げる名称は、令和6年4月1日における名称とし、同表に定める地域は、それらの名称を有するものの同日における区域を用いて示された地域とし、その後におけるそれらの名称の変更又はそれらの名称を有するものの区域の変更によって影響されないものとする。

別記5

行政職給料表

職員の 区分	職務 の級	1 級	2 級	3 級	4 級	5 級	6 級	7 級	8 級	9 級	10 級
	号俸	給料月額	給料月額	給料月額	給料月額	給料月額	給料月額	給料月額	給料月額	給料月額	給料月額
定年前再任用短時間勤務職員以外の職員		円	円	円	円	円	円	円	円	円	円
	1	183,500	230,000	265,300	298,800	321,300	355,200	408,300	458,300	510,200	550,800
	2	184,600	231,500	266,300	300,300	323,100	356,900	410,200	463,800	517,100	558,000
	3	185,800	233,000	267,300	301,800	324,900	358,500	412,100	468,800	522,300	564,100
	4	186,900	234,500	268,300	303,200	326,600	360,100	413,900	473,500	526,600	569,100
	5	188,000	236,000	269,300	304,600	328,300	361,700	415,700	477,500	530,100	573,100
	6	189,700	237,500	270,300	305,700	330,000	363,500	417,500	481,000	533,400	576,100
	7	191,300	239,000	271,300	306,700	331,700	365,000	419,300	484,000	536,400	578,600
	8	192,900	240,500	272,300	307,900	333,400	366,600	421,100	486,500	538,900	580,600
	9	194,500	242,000	273,300	309,100	335,000	368,000	422,700	488,500	540,900	
	10	196,200	243,400	274,300	310,700	336,700	369,600	424,200			
	11	197,800	244,800	275,300	312,300	338,400	371,200	425,700			
	12	199,400	246,200	276,400	313,900	340,000	372,700	427,200			
	13	201,000	247,400	277,400	315,400	341,500	374,600	428,700			
	14	202,700	248,600	278,700	317,000	343,100	376,500	430,000			
	15	204,400	249,800	280,000	318,600	344,700	378,400	431,300			
	16	206,100	251,000	281,200	320,200	346,200	380,200	432,500			
	17	207,400	252,100	282,500	321,700	347,600	381,700	433,700			
	18	209,000	253,200	283,800	323,400	349,300	383,500	435,000			
	19	210,600	254,300	285,000	325,000	350,900	385,200	436,300			
	20	212,100	255,400	286,200	326,600	352,500	386,800	437,500			
	21	213,600	256,400	287,300	328,000	353,700	388,500	438,700			
	22	215,200	257,400	288,500	329,700	355,200	389,900	439,500			
	23	216,800	258,400	289,800	331,400	356,700	391,300	440,300			
	24	218,400	259,400	291,100	333,000	358,200	392,700	441,100			
	25	220,000	260,400	292,400	334,200	359,900	394,100	441,700			
	26	221,700	261,300	293,400	336,100	361,700	395,300	442,300			
	27	223,000	262,200	294,400	337,800	363,400	396,500	442,900			
	28	224,300	263,100	295,500	339,400	365,100	397,500	443,500			
	29	225,600	263,900	296,600	340,900	366,500	398,600	444,200			
	30	226,700	264,700	297,800	342,500	367,800	399,800	445,000			
	31	227,800	265,500	298,900	344,100	369,000	400,900	445,400			
	32	228,900	266,300	300,100	345,700	370,400	402,000	446,100			
	33	230,000	267,000	301,300	347,400	371,500	402,700	446,600			
	34	231,100	267,800	302,600	349,200	372,400	403,400	447,000			
	35	232,200	268,600	303,900	351,000	373,400	404,100	447,400			
	36	233,300	269,300	305,200	352,800	374,500	404,800	447,800			
	37	234,400	270,000	306,500	354,300	375,300	405,400	448,200			
	38	235,400	270,800	307,800	355,700	376,200	406,000	448,600			
	39	236,400	271,600	309,100	357,100	377,100	406,500	449,000			
40	237,300	272,300	310,400	358,500	377,900	406,900	449,300				

職員の 区 分	職務 の級	1 級	2 級	3 級	4 級	5 級	6 級	7 級	8 級	9 級	10 級
	号俸	給料月額	給料月額	給料月額	給料月額	給料月額	給料月額	給料月額	給料月額	給料月額	給料月額
定年前再任用 短時間勤務職員 以外の職員		円	円	円	円	円	円	円	円	円	円
	41	238,200	273,000	311,700	360,000	378,700	407,300	449,600			
	42	239,100	273,800	313,000	360,800	379,500	407,500	450,000			
	43	239,900	274,600	314,300	361,800	380,300	407,800	450,300			
	44	240,700	275,300	315,400	362,800	381,000	408,100	450,600			
	45	241,400	276,000	316,300	363,700	381,700	408,400	450,900			
	46	242,000	276,700	317,600	364,800	382,400	408,700				
	47	242,600	277,400	318,900	365,700	383,100	409,000				
	48	243,200	278,100	320,200	366,700	383,800	409,300				
	49	243,800	278,800	321,400	367,600	384,300	409,500				
	50	244,400	279,500	322,700	368,300	384,900	409,800				
	51	245,000	280,200	323,900	369,000	385,500	410,100				
	52	245,500	280,900	325,100	369,600	386,200	410,400				
	53	246,000	281,500	326,400	370,000	386,600	410,600				
	54	246,400	282,200	327,500	370,600	387,200	410,900				
	55	246,700	282,800	328,600	371,300	387,800	411,200				
	56	247,000	283,500	329,700	372,000	388,300	411,500				
	57	247,300	284,100	330,400	372,300	388,700	411,700				
	58	247,600	284,800	331,300	373,000	389,300	412,000				
	59	247,900	285,400	332,000	373,700	389,900	412,300				
	60	248,200	286,100	332,800	374,300	390,400	412,500				
	61	248,500	286,700	333,600	374,600	390,800	412,700				
	62	248,800	287,400	334,000	375,100	391,300	413,000				
	63	249,100	288,000	334,600	375,700	391,800	413,300				
	64	249,400	288,500	335,300	376,300	392,400	413,500				
	65	249,700	289,000	336,100	376,600	392,700	413,700				
	66	250,000	289,600	336,800	377,200	393,100	414,000				
	67	250,300	290,100	337,500	377,900	393,500	414,300				
	68	250,600	290,700	338,100	378,500	393,900	414,500				
	69	250,900	291,200	338,600	378,900	394,200	414,700				
	70	251,200	291,700	339,200	379,400	394,500	415,000				
	71	251,500	292,300	339,700	380,000	394,800	415,300				
	72	251,800	292,900	340,300	380,500	395,000	415,500				
	73	252,100	293,400	340,600	381,000	395,200	415,700				
	74	252,400	293,900	341,100	381,600	395,500					
	75	252,700	294,300	341,500	382,100	395,800					
	76	253,000	294,600	341,900	382,400	396,000					
	77	253,300	294,800	342,300	382,800	396,200					
	78	253,600	295,100	342,800	383,300	396,500					
	79	253,900	295,300	343,300	383,700	396,800					
	80	254,200	295,600	343,800	384,100	397,000					
	81	254,500	295,800	344,100	384,500	397,200					
	82	254,800	296,000	344,500	385,000	397,500					
	83	255,100	296,300	344,900	385,400	397,800					
84	255,400	296,500	345,300	385,800	398,000						

職員の 区 分	職務 の級	1 級	2 級	3 級	4 級	5 級	6 級	7 級	8 級	9 級	10 級
	号俸	給料月額	給料月額	給料月額	給料月額	給料月額	給料月額	給料月額	給料月額	給料月額	給料月額
定年前再任用短時間勤務職員以外の職員		円	円	円	円	円	円	円	円	円	円
	85	255,700	296,800	345,600	386,100	398,200					
	86	256,000	297,100	346,000	386,600						
	87	256,300	297,400	346,400	387,000						
	88	256,600	297,700	346,800	387,400						
	89	256,900	298,000	347,000	387,700						
	90	257,200	298,300	347,400	388,200						
	91	257,500	298,600	347,800	388,600						
	92	257,800	299,000	348,200	389,000						
	93	258,100	299,200	348,400	389,300						
	94		299,400	348,800	389,800						
	95		299,700	349,200	390,200						
	96		300,100	349,500	390,600						
	97		300,300	349,800	390,900						
	98		300,600	350,200							
	99		301,000	350,600							
	100		301,400	351,000							
	101		301,600	351,500							
	102		301,900	351,900							
	103		302,200	352,300							
	104		302,500	352,700							
	105		302,700	353,200							
	106		303,000	353,600							
	107		303,300	353,900							
	108		303,600	354,200							
109		303,800	354,700								
110		304,200									
111		304,600									
112		304,900									
113		305,100									
114		305,300									
115		305,600									
116		306,000									
117		306,200									
118		306,400									
119		306,700									
120		307,000									
121		307,400									
122		307,600									
123		307,900									
124		308,200									
125		308,500									
定年前再任用短時間勤務職員		基 準 給料月額	基 準 給料月額	基 準 給料月額	基 準 給料月額	基 準 給料月額	基 準 給料月額	基 準 給料月額	基 準 給料月額	基 準 給料月額	基 準 給料月額
		円	円	円	円	円	円	円	円	円	円
		192,000	219,500	260,000	279,700	294,900	320,600	362,700	396,200	448,000	528,700

公安職給料表

職員の 区分	職務 の級	1 級	2 級	3 級	4 級	5 級	6 級	7 級	8 級	9 級
	号俸	給料月額	給料月額	給料月額	給料月額	給料月額	給料月額	給料月額	給料月額	給料月額
		円	円	円	円	円	円	円	円	円
	1	211,600	232,600	255,500	295,400	331,900	353,300	384,100	420,300	466,000
	2	214,000	234,800	257,500	296,400	333,400	355,000	385,800	421,900	472,200
	3	216,400	237,000	259,700	297,400	334,900	356,700	387,500	423,500	477,200
	4	218,800	239,200	261,900	298,300	336,400	358,300	389,200	425,000	481,500
	5	221,200	241,400	264,000	298,900	337,900	359,900	390,700	426,500	485,500
	6	223,600	243,400	265,300	299,600	339,300	361,600	392,300	428,100	489,000
	7	226,000	245,400	266,600	300,300	340,600	363,200	393,900	429,500	492,000
	8	228,200	247,200	267,900	301,000	341,900	364,800	395,500	430,900	494,500
	9	230,400	249,000	269,200	301,700	343,200	366,400	397,100	432,000	496,700
	10	232,500	250,700	270,500	302,400	344,800	368,000	398,700	433,400	
	11	234,600	252,400	271,800	303,100	346,400	369,600	400,300	434,900	
	12	236,600	253,800	273,100	303,700	348,000	371,200	401,900	436,400	
	13	238,600	255,200	274,400	304,400	349,500	372,800	403,400	437,700	
	14	240,600	257,000	275,600	305,200	351,100	374,400	405,400	439,400	
	15	242,600	258,400	276,700	305,900	352,700	376,000	407,400	441,000	
	16	244,200	259,900	278,200	306,700	354,200	377,600	409,400	442,600	
	17	245,800	261,400	279,500	307,400	355,700	379,200	410,900	444,000	
	18	247,300	262,600	280,800	308,200	357,300	380,800	412,600	445,700	
	19	248,800	263,800	282,100	309,200	358,900	382,400	414,200	447,400	
	20	250,300	264,900	283,300	310,100	360,400	384,000	415,900	449,000	
	21	251,800	266,200	284,500	311,000	361,900	385,600	417,500	450,400	
	22	253,400	267,400	285,100	312,300	363,500	387,200	419,000	451,100	
	23	254,900	268,700	285,700	313,600	365,100	388,900	420,500	451,800	
	24	256,400	270,000	286,300	314,900	366,700	390,600	421,900	452,500	
	25	257,900	271,400	286,800	316,200	368,100	392,300	423,100	452,900	
	26	259,100	272,800	287,400	317,700	369,800	394,300	424,600	453,400	
	27	260,300	274,100	288,000	319,000	371,500	396,200	426,100	454,000	
	28	261,500	275,400	288,500	320,100	373,100	398,100	427,500	454,600	
	29	262,700	276,400	289,000	321,100	374,700	399,800	429,000	455,200	
	30	264,000	277,700	289,600	322,300	376,300	401,200	430,300	455,900	
	31	265,300	279,000	290,100	323,500	377,900	402,400	431,500	456,400	
	32	266,600	280,200	290,600	324,600	379,600	403,700	432,700	456,900	
	33	267,900	281,400	291,100	325,700	381,300	404,700	433,700	457,400	
	34	269,400	282,000	291,700	326,900	383,300	405,800	434,400	457,700	
	35	270,700	282,600	292,200	328,100	385,300	406,800	435,200	458,000	
	36	272,100	283,200	292,700	329,200	387,300	407,800	435,900	458,400	
	37	273,100	283,700	293,200	330,300	389,000	408,900	436,400	458,800	
	38	274,400	284,300	293,800	331,500	390,700	410,100	436,800	459,000	
	39	275,700	284,900	294,400	332,700	392,200	411,200	437,200	459,300	
	40	276,900	285,500	295,000	333,900	393,700	412,300	437,500	459,500	
	41	278,100	286,000	295,700	335,100	394,900	413,500	437,800	459,900	
	42	278,700	286,600	296,400	336,300	395,900	414,300	438,100	460,100	
	43	279,300	287,200	297,100	337,500	396,900	415,100	438,400	460,300	
	44	279,900	287,700	297,800	338,700	397,900	415,700	438,700	460,500	

定年前再任用短時間勤務職員以外の職員

職員の 区 分	職務 の級	1 級	2 級	3 級	4 級	5 級	6 級	7 級	8 級	9 級
	号俸	給料月額	給料月額	給料月額	給料月額	給料月額	給料月額	給料月額	給料月額	給料月額
定年前再任用短時間勤務職員以外の職員		円	円	円	円	円	円	円	円	円
	45	280,300	288,200	298,400	339,900	399,000	416,200	438,900	460,900	
	46	280,900	288,700	299,300	341,200	400,100	416,900	439,200	461,100	
	47	281,400	289,200	300,100	342,400	401,200	417,600	439,500	461,300	
	48	281,900	289,700	300,900	343,600	402,300	418,200	439,800	461,500	
	49	282,400	290,300	301,700	344,800	403,600	418,900	440,100	461,900	
	50	283,000	290,800	302,800	346,200	404,400	419,300	440,400	462,100	
	51	283,500	291,400	303,900	347,500	405,200	419,900	440,700	462,300	
	52	284,000	292,000	304,900	348,800	405,800	420,500	441,000	462,500	
	53	284,500	292,600	305,900	349,700	406,300	420,900	441,200	462,900	
	54	285,100	293,300	307,000	351,000	407,000	421,300	441,500		
	55	285,600	294,000	308,000	352,200	407,700	421,800	441,800		
	56	286,100	294,700	309,100	353,400	408,400	422,300	442,100		
	57	286,600	295,300	310,100	354,600	408,700	422,800	442,300		
	58	287,100	296,200	311,200	356,000	409,400	423,400	442,600		
	59	287,600	297,000	312,300	357,400	410,100	423,800	442,900		
	60	288,100	297,800	313,400	358,800	410,600	424,200	443,100		
	61	288,600	298,600	314,400	360,100	411,000	424,600	443,300		
	62	289,100	299,500	315,500	361,600	411,400	424,900	443,600		
	63	289,600	300,400	316,600	363,100	411,900	425,200	443,900		
	64	290,100	301,300	317,700	364,500	412,400	425,500	444,200		
	65	290,600	302,100	318,700	365,700	412,900	425,800	444,400		
	66	291,100	303,000	319,800	367,100	413,300	426,100	444,700		
	67	291,600	303,800	320,900	368,400	413,800	426,400	445,000		
	68	292,100	304,600	322,000	369,800	414,300	426,600	445,300		
	69	292,600	305,500	323,000	370,900	414,800	426,800	445,500		
	70	293,100	306,400	324,200	372,100	415,300	427,100	445,800		
	71	293,600	307,300	325,400	373,300	415,900	427,400	446,100		
	72	294,100	308,200	326,600	374,500	416,400	427,600	446,400		
	73	294,600	309,000	327,300	375,800	416,800	427,800	446,600		
	74	295,200	309,900	328,600	377,000	417,400	428,100			
	75	295,800	310,800	329,900	378,200	417,900	428,400			
	76	296,300	311,600	331,200	379,300	418,100	428,600			
	77	296,800	312,300	332,500	380,400	418,400	428,800			
	78	297,400	313,200	333,900	381,600	418,900	429,100			
	79	298,000	314,100	335,300	382,700	419,200	429,400			
	80	298,600	315,100	336,700	383,900	419,500	429,600			
	81	299,200	316,000	338,000	385,000	419,800	429,800			
	82	299,900	317,100	339,600	385,600	420,200	430,100			
	83	300,600	318,100	341,100	386,100	420,600	430,400			
	84	301,200	319,100	342,600	386,600	421,000	430,600			
	85	301,800	320,000	344,000	387,200	421,300	430,800			
	86	302,500	321,000	345,500	387,800	421,700				
	87	303,200	322,000	347,000	388,400	422,100				
	88	303,900	323,000	348,400	389,000	422,500				

職員の 区 分	職務 の級	1 級	2 級	3 級	4 級	5 級	6 級	7 級	8 級	9 級
	号俸	給料月額	給料月額	給料月額	給料月額	給料月額	給料月額	給料月額	給料月額	給料月額
定年前再任用 短時間勤務職員 以外の職員		円	円	円	円	円	円	円	円	円
	89	304,600	324,000	349,700	389,300	422,800				
	90	305,400	325,300	350,900	389,800					
	91	306,200	326,500	352,100	390,300					
	92	306,900	327,700	353,400	390,800					
	93	307,400	328,900	354,700	391,200					
	94	308,300	330,200	356,200	391,600					
	95	309,200	331,400	357,700	392,100					
	96	310,000	332,600	359,100	392,600					
	97	310,800	333,800	360,400	393,000					
	98	311,800	335,100	361,600	393,500					
	99	312,700	336,300	362,700	394,000					
	100	313,600	337,500	363,900	394,500					
	101	314,500	338,900	365,000	394,800					
	102	315,500	339,800	366,100	395,200					
	103	316,500	340,800	367,200	395,700					
	104	317,400	341,900	368,300	396,000					
	105	318,200	343,000	369,500	396,300					
	106	318,800	344,100	370,000	396,800					
	107	319,400	345,100	370,600	397,300					
	108	320,000	346,100	371,200	397,800					
	109	320,500	347,300	371,800	398,100					
	110	321,000	348,300	372,300	398,600					
	111	321,400	349,300	372,700	399,100					
	112	321,900	350,200	373,200	399,600					
	113	322,700	351,100	373,600	399,900					
	114	323,400	352,000	374,000	400,400					
	115	324,100	353,000	374,500	400,900					
	116	324,700	354,000	375,000	401,400					
	117	325,300	355,000	375,400	401,800					
	118	326,000	355,400	375,900	402,300					
	119	326,700	356,000	376,500	402,700					
120	327,500	356,600	377,000	403,200						
121	328,100	356,900	377,200	403,600						
122	328,400	357,300	377,700							
123	328,900	357,700	378,200							
124	329,400	358,100	378,600							
125	329,700	358,500	379,100							
126		358,900	379,600							
127		359,300	380,100							
128		359,700	380,600							
129		360,100	380,900							
130		360,500	381,400							
131		360,900	381,900							
132		361,300	382,400							

職員の 区分	職務 の級	1 級	2 級	3 級	4 級	5 級	6 級	7 級	8 級	9 級
	号俸	給料月額	給料月額	給料月額	給料月額	給料月額	給料月額	給料月額	給料月額	給料月額
定年前 再任用 短時間 勤務職 員以外 の職員		円	円	円	円	円	円	円	円	円
	133		361,500	382,700						
	134		362,000	383,200						
	135		362,400	383,600						
	136		362,700	384,000						
	137		363,000	384,300						
	138		363,400	384,800						
	139		363,900	385,300						
	140		364,400	385,800						
	141		364,700	386,100						
	142		365,200							
	143		365,700							
	144		366,200							
	145		366,500							
	定年前 再任用 短時間 勤務職員		基 準 給料月額	基 準 給料月額	基 準 給料月額	基 準 給料月額	基 準 給料月額	基 準 給料月額	基 準 給料月額	基 準 給料月額
		円	円	円	円	円	円	円	円	円
		246,200	258,000	262,200	293,800	310,600	324,900	348,600	384,200	416,200

海事職給料表

職員の 区分	職務 の級	1 級	2 級	3 級	4 級	5 級
	号俸	給料月額	給料月額	給料月額	給料月額	給料月額
		円	円	円	円	円
	1	218,800	276,000	319,200	365,600	408,500
	2	222,000	277,800	320,300	367,300	410,600
	3	225,200	279,500	321,400	369,000	412,700
	4	228,400	281,200	322,400	370,700	414,800
	5	231,600	282,900	323,400	372,200	416,800
	6	234,700	284,400	324,800	373,900	418,200
	7	237,800	285,800	326,400	375,600	419,600
	8	240,800	287,300	328,000	377,200	421,000
	9	243,800	288,800	329,900	378,800	422,400
	10	246,700	290,300	331,500	380,300	423,700
	11	249,500	291,700	333,100	381,800	425,000
	12	252,300	293,100	334,700	383,300	426,200
	13	255,100	294,500	336,400	384,800	427,400
	14	258,000	295,900	338,000	386,200	428,600
	15	260,800	297,300	339,600	387,500	429,800
	16	263,400	298,700	341,200	388,800	430,900
定 年 前 再 任 用 短 時 間 勤 務 職 員 以 外 の 職 員	17	266,000	300,100	342,700	390,300	431,900
	18	267,400	301,500	343,500	391,900	433,000
	19	268,800	302,800	344,300	393,500	434,100
	20	270,200	304,100	345,100	395,100	435,200
	21	271,600	305,400	345,900	396,700	436,200
	22	272,800	306,200	346,700	398,200	437,100
	23	274,000	307,000	347,500	399,600	438,000
	24	275,100	307,700	348,300	401,000	438,900
	25	276,200	308,400	349,100	402,400	439,800
	26	276,800	309,100	349,900	403,700	440,700
	27	277,300	309,800	350,700	404,900	441,600
	28	277,800	310,500	351,500	406,100	442,400
	29	278,300	311,200	352,200	407,300	442,800
	30	278,700	311,800	353,000	408,400	443,400
	31	279,100	312,400	353,800	409,400	444,000
	32	279,500	313,000	354,500	410,400	444,600
	33	279,900	313,600	355,200	410,900	445,100
	34	280,300	314,200	355,900	411,800	445,400
	35	280,700	314,800	356,600	412,700	445,900
	36	281,000	315,300	357,300	413,600	446,300
	37	281,300	315,800	358,000	414,500	446,600
	38	281,600	316,300	358,700	415,400	447,200
	39	281,900	316,800	359,300	416,300	447,800
	40	282,200	317,200	360,000	417,200	448,400
	41	282,500	317,600	360,800	418,000	449,000
	42	282,800	318,000	361,600	418,900	449,700
	43	283,100	318,400	362,300	419,800	450,300
	44	283,400	318,800	363,000	420,500	450,900

職員の 区分	職務 の級	1 級	2 級	3 級	4 級	5 級
	号俸	給料月額	給料月額	給料月額	給料月額	給料月額
		円	円	円	円	円
	45	283,700	319,200	363,700	420,700	451,200
	46	284,000	319,600	364,500	421,100	451,900
	47	284,300	320,000	365,300	421,500	452,600
	48	284,600	320,400	366,100	421,800	453,300
	49	284,900	320,800	366,900	422,100	453,700
	50	285,200	321,200	367,900	422,300	454,000
	51	285,500	321,600	368,800	422,700	454,300
	52	285,700	321,900	369,500	423,100	454,500
	53	285,900	322,200	370,100	423,400	454,700
	54	286,200	322,500	371,000	423,900	454,900
	55	286,500	322,800	371,900	424,500	455,200
	56	286,700	323,100	372,700	425,000	455,500
	57	286,900	323,400	373,200	425,600	455,700
	58	287,200	323,700	373,600	426,200	456,000
	59	287,500	324,000	373,900	426,700	456,300
	60	287,700	324,200	374,200	427,200	456,500
定年前再任用 短時間勤務職員 以外の職員	61	287,900	324,400	374,500	427,800	456,700
	62	288,200	324,700	374,900	428,300	457,000
	63	288,500	325,000	375,200	428,900	457,300
	64	288,700	325,200	375,500	429,500	457,500
	65	288,900	325,400	375,700	430,000	457,700
	66	289,100	325,700	376,000	430,600	458,000
	67	289,300	326,000	376,300	431,100	458,300
	68	289,600	326,200	376,600	431,700	458,500
	69	289,900	326,400	376,900	432,200	458,700
	70			377,100	432,700	
	71			377,500	433,300	
	72			377,800	433,900	
	73			378,100	434,200	
	74			378,600	434,800	
	75			379,100	435,400	
	76			379,500	435,900	
	77			379,900	436,300	
	78			380,300	436,800	
	79			380,800	437,500	
	80			381,300	438,200	
	81			381,700	438,400	
	82			382,200	438,900	
	83			382,600	439,600	
	84			383,000	440,300	
	85			383,500	440,500	
	86			384,000	441,000	
	87			384,500	441,700	
	88			385,000	442,400	

職員の 区分	職務 の級	1 級	2 級	3 級	4 級	5 級
	号俸	給料月額	給料月額	給料月額	給料月額	給料月額
定年前再任用短時間勤務職員以外の職員		円	円	円	円	円
	89			385,300	442,600	
	90			385,700		
	91			386,000		
	92			386,400		
	93			386,900		
	94			387,200		
	95			387,700		
	96			388,100		
	97			388,700		
	98			389,000		
	99			389,500		
	100			389,900		
	101			390,500		
	102			390,800		
	103			391,300		
	104			391,700		
	105			392,300		
	106			392,600		
107			393,100			
108			393,500			
109			394,100			
定年前再任用短時間勤務職員		基 準 給料月額	基 準 給料月額	基 準 給料月額	基 準 給料月額	基 準 給料月額
		円 225,100	円 255,100	円 284,900	円 326,200	円 355,100

教育職給料表(高校)

職員の 区分	職務 の級	1 級	2 級	特 2 級	3 級	4 級
	号俸	給料月額	給料月額	給料月額	給料月額	給料月額
		円	円	円	円	円
	1	199,900	246,300	319,700	376,800	451,900
	2	202,200	247,800	321,500	378,300	453,700
	3	204,500	249,200	323,300	379,700	455,500
	4	206,700	250,600	325,000	381,100	457,300
	5	208,900	252,000	326,600	382,500	458,900
	6	211,200	253,200	328,500	384,000	460,600
	7	213,400	254,400	330,400	385,500	462,500
	8	215,600	255,600	332,300	386,900	464,200
	9	217,800	257,000	334,100	388,200	465,900
	10	220,000	258,200	336,100	389,700	467,500
	11	222,200	259,500	337,900	391,200	469,000
	12	224,400	260,800	339,700	392,700	470,500
	13	226,600	262,100	341,400	394,100	472,000
	14	228,700	264,000	343,100	395,600	473,300
	15	230,800	265,800	344,700	397,100	474,600
	16	232,900	267,600	346,300	398,600	475,900
定 年 前 再 任 用 短 時 間 勤 務 職 員 以 外 の 職 員	17	235,000	269,300	347,900	400,000	477,100
	18	236,800	271,500	349,200	401,600	477,800
	19	238,500	273,700	350,400	403,200	478,500
	20	240,200	275,900	351,600	404,700	479,200
	21	241,900	278,100	352,900	405,900	479,800
	22	243,200	280,300	354,500	407,300	480,500
	23	244,500	282,500	356,100	408,700	481,200
	24	245,800	284,600	357,600	410,000	481,900
	25	247,000	286,600	359,100	411,600	482,500
	26	248,200	288,500	360,700	413,000	483,200
	27	249,400	290,400	362,300	414,300	483,900
	28	250,600	292,200	363,800	415,700	484,600
	29	251,700	294,000	365,300	417,100	485,200
	30	252,900	295,900	366,900	418,400	485,900
	31	254,100	297,700	368,500	419,900	486,600
	32	255,300	299,400	370,000	421,400	487,300
	33	256,400	301,100	371,500	423,000	487,900
	34	257,700	302,900	373,100	424,400	
	35	259,000	304,600	374,700	426,000	
	36	260,300	306,200	376,200	427,500	
	37	261,700	307,800	377,700	429,200	
	38	263,100	309,500	379,200	430,700	
	39	264,400	311,300	380,700	432,300	
	40	265,700	313,000	382,100	433,900	
	41	267,000	314,300	383,500	435,400	
	42	268,000	316,200	385,000	436,900	
	43	269,000	318,000	386,400	438,100	
	44	269,900	319,700	387,800	439,300	

職員の 区分	職務 の級	1 級	2 級	特 2 級	3 級	4 級
	号俸	給料月額	給料月額	給料月額	給料月額	給料月額
		円	円	円	円	円
	45	270,600	321,400	389,300	440,500	
	46	271,400	323,300	390,900	441,800	
	47	272,200	325,000	392,500	443,000	
	48	273,000	326,700	393,900	444,200	
	49	273,800	328,400	395,100	445,300	
	50	274,600	330,200	396,500	446,500	
	51	275,300	332,000	397,900	447,700	
	52	276,100	333,700	399,200	448,900	
	53	276,900	335,400	400,400	450,100	
	54	277,700	336,700	401,600	451,300	
	55	278,500	338,000	402,900	452,500	
	56	279,300	339,300	404,200	453,700	
	57	280,000	340,800	405,500	454,800	
	58	280,600	342,400	406,800	455,400	
	59	281,400	343,900	408,200	455,900	
	60	282,300	345,500	409,400	456,400	
定年前再任用 短時間勤務職員 以外の職員	61	283,100	347,000	410,600	456,900	
	62	283,700	348,600	412,000	457,500	
	63	284,500	350,200	413,400	458,000	
	64	285,200	351,700	414,700	458,500	
	65	286,200	353,200	415,900	459,000	
	66	287,000	354,800	417,100	459,600	
	67	287,800	356,400	418,400	460,100	
	68	288,500	357,900	419,800	460,600	
	69	289,200	359,400	421,100	461,100	
	70	290,000	361,000	422,300	461,700	
	71	290,800	362,600	423,300	462,200	
	72	291,500	364,100	424,500	462,700	
	73	292,200	365,600	425,700	463,200	
	74	292,900	367,200	426,800		
	75	293,600	368,800	428,000		
	76	294,200	370,300	429,000		
	77	294,800	371,800	430,100		
	78	295,500	373,200	431,100		
	79	296,200	374,600	432,100		
	80	296,800	375,900	433,100		
	81	297,400	377,200	434,000		
	82	298,100	378,600	434,800		
	83	298,800	380,000	435,600		
	84	299,500	381,300	436,400		
	85	300,200	382,400	437,100		
	86	301,000	383,800	437,500		
	87	301,700	385,100	437,900		
	88	302,400	386,400	438,300		

職員の 区分	職務 の級	1 級	2 級	特 2 級	3 級	4 級
	号俸	給料月額	給料月額	給料月額	給料月額	給料月額
		円	円	円	円	円
	89	303,100	387,600	438,700		
	90	304,000	388,900	439,000		
	91	304,800	390,000	439,300		
	92	305,600	391,200	439,500		
	93	306,100	392,400	439,800		
	94	306,900	393,500	440,100		
	95	307,700	394,700	440,400		
	96	308,500	395,900	440,600		
	97	309,200	397,300	440,800		
	98	310,000	398,300	441,100		
	99	310,800	399,300	441,400		
	100	311,500	400,300	441,600		
	101	312,300	401,200	441,800		
	102	313,200	402,200	442,100		
	103	314,100	403,300	442,400		
	104	314,900	404,400	442,600		
	105	315,500	405,100	442,800		
	106	316,300	406,000			
	107	317,100	406,900			
	108	317,900	407,800			
	109	318,600	408,600			
	110	319,000	409,400			
	111	319,400	410,200			
	112	319,900	411,000			
	113	320,400	411,600			
	114	320,800	412,300			
	115	321,300	413,000			
	116	321,700	413,700			
	117	322,200	414,300			
	118	322,700	414,800			
	119	323,100	415,200			
	120	323,600	415,500			
	121	324,100	415,800			
	122	324,500	416,100			
	123	325,000	416,400			
	124	325,500	416,600			
	125	326,100	416,800			
	126	326,400	417,100			
	127	326,700	417,400			
	128	327,000	417,600			
	129	327,200	417,800			
	130	327,500	418,100			
	131	327,800	418,400			
	132	328,000	418,600			

定年前再任用短時間勤務職員以外の職員

職員の 区分	職務 の級	1 級	2 級	特 2 級	3 級	4 級
	号俸	給料月額	給料月額	給料月額	給料月額	給料月額
定年前再任用 短時間勤務職員 以外の職員	133	328,200	418,800			
	134	328,400	419,100			
	135	328,600	419,400			
	136	328,900	419,600			
	137	329,200	419,800			
	138	329,400	420,100			
	139	329,700	420,400			
	140	330,000	420,600			
	141	330,200	420,800			
	142	330,400	421,100			
	143	330,700	421,400			
	144	330,900	421,600			
	145	331,200	421,800			
	146	331,400				
	147	331,700				
	148	332,000				
	149	332,200				
	150	332,400				
	151	332,700				
152	333,000					
153	333,200					
定年前再任用 短時間勤務職員		基 準 給料月額	基 準 給料月額	基 準 給料月額	基 準 給料月額	基 準 給料月額
		円	円	円	円	円
		238,500	279,100	308,200	336,600	421,900

教育職給料表(中・小)

職員の 区分	職務 の級	1 級	2 級	特 2 級	3 級	4 級
	号俸	給料月額	給料月額	給料月額	給料月額	給料月額
		円	円	円	円	円
	1	199,900	220,700	319,700	348,700	435,700
	2	202,200	223,100	321,500	350,200	437,000
	3	204,500	225,500	323,300	351,700	438,200
	4	206,700	227,900	325,000	353,200	439,500
	5	208,900	230,300	326,600	354,600	440,600
	6	211,200	232,700	328,500	356,000	441,700
	7	213,400	235,100	330,400	357,400	442,900
	8	215,600	237,500	332,300	358,800	444,100
	9	217,800	239,900	334,100	360,200	445,400
	10	220,000	241,500	336,100	361,500	446,600
	11	222,200	243,100	337,900	362,800	447,600
	12	224,400	244,700	339,700	364,100	448,700
	13	226,600	246,300	341,400	365,300	449,900
	14	228,700	247,800	343,100	366,600	450,700
	15	230,800	249,200	344,700	367,800	451,500
	16	232,900	250,600	346,300	369,000	452,400
定 年 前 再 任 用 短 時 間 勤 務 職 員 以 外 の 職 員	17	235,000	252,000	347,900	370,200	453,300
	18	236,800	253,200	349,200	371,400	453,800
	19	238,500	254,400	350,400	372,600	454,300
	20	240,200	255,600	351,600	373,700	454,800
	21	241,900	257,000	352,900	374,800	455,300
	22	243,200	258,200	354,300	376,000	455,800
	23	244,500	259,500	355,700	377,200	456,300
	24	245,800	260,800	357,000	378,300	456,800
	25	247,000	262,100	358,300	379,400	457,300
	26	248,100	264,000	359,700	380,600	457,800
	27	249,200	265,800	361,100	381,800	458,300
	28	250,300	267,600	362,400	382,900	458,800
	29	251,500	269,300	363,700	384,000	459,300
	30	252,800	271,500	365,100	385,200	459,800
	31	254,000	273,700	366,400	386,400	460,300
	32	255,200	275,900	367,700	387,500	460,800
	33	256,300	278,100	369,000	388,600	461,300
	34	257,500	280,300	370,200	389,800	
	35	258,700	282,500	371,400	391,000	
	36	259,900	284,600	372,600	392,200	
37	261,100	286,600	373,800	393,400		
38	262,300	288,500	375,000	394,700		
39	263,500	290,400	376,200	395,900		
40	264,700	292,200	377,400	397,100		
41	265,900	294,000	378,500	398,300		
42	267,000	295,900	379,700	399,600		
43	268,100	297,700	380,900	400,600		
44	269,200	299,400	382,100	401,700		

職員の 区分	職務 の級	1 級	2 級	特 2 級	3 級	4 級
	号俸	給料月額	給料月額	給料月額	給料月額	給料月額
		円	円	円	円	円
	45	270,200	301,100	383,200	402,900	
	46	271,000	302,900	384,500	404,100	
	47	271,800	304,600	385,800	405,300	
	48	272,600	306,200	387,000	406,500	
	49	273,300	307,800	387,900	407,600	
	50	274,100	309,500	389,100	408,600	
	51	274,800	311,300	390,100	409,900	
	52	275,500	313,000	391,200	411,100	
	53	276,300	314,300	392,000	412,300	
	54	277,100	316,200	393,100	413,400	
	55	277,900	318,000	394,100	414,500	
	56	278,600	319,700	395,100	415,600	
	57	279,300	321,400	396,200	416,600	
	58	280,100	323,300	397,200	417,800	
	59	280,900	325,000	398,300	419,000	
	60	281,600	326,700	399,400	420,200	
定年前再任用 短時間勤務職員 以外の職員	61	282,200	328,400	400,400	420,800	
	62	282,900	330,200	401,500	421,600	
	63	283,600	332,000	402,600	422,300	
	64	284,200	333,700	403,600	422,800	
	65	284,900	335,400	404,500	423,100	
	66	285,600	336,700	405,400	423,400	
	67	286,300	338,000	406,400	423,800	
	68	287,000	339,300	407,400	424,200	
	69	287,700	340,800	408,200	424,500	
	70	288,500	342,300	409,000	424,900	
	71	289,200	343,800	409,700	425,200	
	72	289,900	345,300	410,500	425,500	
	73	290,400	346,700	411,200	425,800	
	74	291,100	348,200	411,800	426,200	
	75	291,800	349,700	412,500	426,500	
	76	292,400	351,200	413,200	426,800	
	77	293,000	352,600	413,800	427,100	
	78	293,700	354,100	414,500	427,400	
	79	294,300	355,600	415,000	427,700	
	80	294,900	357,100	415,600	427,900	
	81	295,500	358,500	416,000	428,100	
	82	296,100	359,800	416,400	428,400	
	83	296,700	361,100	416,700	428,700	
	84	297,300	362,300	417,000	428,900	
	85	297,800	363,500	417,200	429,100	
	86	298,300	364,700	417,500	429,400	
	87	298,800	365,900	417,800	429,700	
	88	299,300	367,000	418,000	429,900	

職員の 区分	職務 の級	1 級	2 級	特 2 級	3 級	4 級
	号俸	給料月額	給料月額	給料月額	給料月額	給料月額
		円	円	円	円	円
	89	299,700	368,100	418,200	430,100	
	90	300,300	369,200	418,500	430,400	
	91	300,800	370,300	418,800	430,700	
	92	301,300	371,400	419,000	430,900	
	93	301,600	372,500	419,200	431,100	
	94	302,100	373,700	419,500		
	95	302,600	374,800	419,800		
	96	303,000	375,900	420,000		
	97	303,400	376,900	420,200		
	98	303,900	377,900	420,500		
	99	304,400	378,800	420,800		
	100	304,800	379,700	421,000		
	101	305,200	380,500	421,200		
	102	305,600	381,500	421,500		
	103	306,000	382,400	421,800		
	104	306,300	383,300	422,000		
定 年 前 再 任 用 短 時 間 勤 務 職 員 以 外 の 職 員	105	306,500	384,100	422,200		
	106	306,800	385,000			
	107	307,100	385,900			
	108	307,300	386,800			
	109	307,500	387,600			
	110	307,700	388,600			
	111	308,000	389,500			
	112	308,300	390,400			
	113	308,500	391,000			
	114	308,700	391,900			
	115	308,900	392,800			
	116	309,200	393,700			
	117	309,500	394,500			
	118	309,700	395,200			
	119	310,000	396,000			
	120	310,300	396,800			
	121	310,500	397,400			
	122	310,700	398,100			
	123	310,900	398,800			
124	311,200	399,400				
125	311,500	400,000				
126		400,700				
127		401,200				
128		401,800				
129		402,400				
130		403,000				
131		403,500				
132		404,000				

職員の 区分	職務 の級	1 級	2 級	特 2 級	3 級	4 級
	号俸	給料月額	給料月額	給料月額	給料月額	給料月額
定年前再任用 短時間勤務職員 以外の職員	133	円	404,300 円	円	円	円
	134		404,600			
	135		404,900			
	136		405,200			
	137		405,500			
	138		405,800			
	139		406,100			
	140		406,400			
	141		406,700			
	142		407,000			
	143		407,300			
	144		407,600			
	145		407,800			
	146		408,100			
	147		408,400			
	148		408,600			
	149		408,800			
	150		409,100			
	151		409,400			
152		409,600				
153		409,800				
154		410,100				
155		410,400				
156		410,600				
157		410,800				
定年前再任用 短時間勤務職員		基 準 給料月額	基 準 給料月額	基 準 給料月額	基 準 給料月額	基 準 給料月額
		円 229,700	円 276,000	円 303,400	円 330,000	円 411,900

研究職給料表

職員の 区分	職務 の級	1 級	2 級	3 級	4 級	5 級
	号俸	給料月額	給料月額	給料月額	給料月額	給料月額
		円	円	円	円	円
	1	183,900	233,900	326,100	376,000	446,500
	2	185,000	238,200	328,100	377,400	456,400
	3	186,200	240,900	330,100	378,800	465,800
	4	187,300	243,600	332,100	380,200	475,700
	5	188,400	246,200	333,900	381,600	485,300
	6	190,500	247,800	335,900	383,000	495,100
	7	192,600	249,300	337,800	384,400	504,000
	8	194,700	250,800	339,700	385,800	511,900
	9	196,800	252,300	341,500	387,200	519,700
	10	198,800	254,400	343,100	388,700	526,800
	11	200,800	256,500	344,700	390,100	532,100
	12	202,800	258,500	346,300	391,500	536,600
	13	204,800	260,500	347,900	392,900	539,600
	14	206,700	262,800	348,900	394,400	541,600
	15	208,600	265,100	349,900	395,900	
	16	210,400	267,300	350,900	397,400	
	17	212,100	269,500	352,000	398,900	
	18	213,900	271,900	353,300	400,500	
	19	215,700	274,300	354,500	402,100	
	20	217,500	276,700	355,700	403,800	
	21	219,300	279,000	356,900	405,000	
	22	221,100	281,100	358,000	406,400	
	23	222,800	283,200	359,100	407,800	
	24	224,500	285,200	360,200	409,100	
	25	226,200	287,200	361,300	410,400	
	26	228,300	289,100	362,300	411,700	
	27	230,200	291,000	363,300	413,200	
	28	232,100	292,900	364,300	414,700	
	29	234,000	294,800	365,200	415,900	
	30	235,100	296,300	366,100	417,100	
	31	236,200	297,800	366,900	418,700	
	32	237,300	299,300	367,700	420,200	
	33	238,700	300,800	368,400	421,500	
	34	240,200	302,300	369,200	422,900	
	35	241,700	303,800	370,000	424,300	
	36	243,200	305,200	370,800	425,700	
	37	244,700	306,600	371,600	427,100	
	38	246,300	307,500	372,400	428,500	
	39	247,900	308,400	373,200	429,900	
	40	249,500	309,300	374,000	431,300	
	41	251,100	310,100	374,800	432,400	
	42	252,600	310,600	376,100	433,700	
	43	254,100	311,100	377,400	435,100	
	44	255,600	311,600	378,600	436,400	

職員の 区分	職務 の級	1 級	2 級	3 級	4 級	5 級
	号俸	給料月額	給料月額	給料月額	給料月額	給料月額
		円	円	円	円	円
	45	257,100	312,100	379,300	437,200	
	46	258,400	312,600	380,300	438,000	
	47	259,600	313,100	381,100	438,900	
	48	260,800	313,600	381,800	439,800	
	49	262,000	314,000	382,500	440,600	
	50	263,100	314,500	383,200	441,400	
	51	264,200	315,000	383,900	442,000	
	52	265,300	315,500	384,600	442,800	
	53	266,400	315,900	385,200	443,200	
	54	267,500	316,400	385,900	443,800	
	55	268,500	316,800	386,700	444,300	
	56	269,500	317,200	387,500	444,800	
	57	270,500	317,600	388,100	445,300	
	58	271,200	318,000	388,900	445,900	
	59	271,800	318,400	389,600	446,400	
	60	272,400	318,800	390,300	446,900	
定年前再任用 短時間勤務職員 以外の職員	61	273,000	319,200	390,900	447,400	
	62	273,600	319,800	391,600	448,000	
	63	274,200	320,400	392,300	448,500	
	64	274,800	321,000	393,000	449,000	
	65	275,400	321,500	393,700	449,500	
	66	276,000	322,100	394,300	450,100	
	67	276,600	322,700	394,900	450,600	
	68	277,200	323,300	395,600	451,100	
	69	277,800	323,800	396,300	451,600	
	70	278,500	324,400	396,800		
	71	279,200	325,000	397,400		
	72	279,900	325,600	398,000		
	73	280,500	326,100	398,500		
	74	281,200	326,800	399,100		
	75	281,900	327,500	399,700		
	76	282,600	328,200	400,200		
	77	283,200	328,900	400,700		
	78	283,900	329,600	401,200		
	79	284,600	330,300	401,700		
	80	285,200	331,000	402,400		
	81	285,800	331,700	402,800		
	82	286,500	332,500	403,300		
	83	287,200	333,200	403,800		
	84	287,800	333,800	404,500		
	85	288,400	334,300	404,900		
	86	289,100	334,800	405,400		
	87	289,800	335,200	405,900		
	88	290,400	335,600	406,600		

職員の 区分	職務 の級	1 級	2 級	3 級	4 級	5 級
	号俸	給料月額	給料月額	給料月額	給料月額	給料月額
定年前 再任用 短時間 勤務職 員以外 の職員	89	291,000	335,900	407,000		
	90	291,700	336,400	407,500		
	91	292,400	336,800	408,000		
	92	293,000	337,200	408,700		
	93	293,600	337,500	409,100		
	94	294,300	337,900			
	95	294,900	338,300			
	96	295,500	338,700			
	97	295,800	339,200			
	98	296,400	339,700			
	99	297,000	340,200			
	100	297,500	340,700			
	101	298,000	341,200			
	102	298,400	341,700			
	103	298,800	342,200			
	104	299,200	342,700			
	105	299,600	343,100			
	106	300,100	343,500			
	107	300,600	344,000			
	108	300,900	344,400			
	109	301,100	344,900			
110	301,500	345,300				
111	301,800	345,700				
112	302,000	346,100				
113	302,300	346,600				
114	302,600	347,000				
115	302,900	347,400				
116	303,200	347,800				
117	303,500	348,300				
118	303,800	348,700				
119	304,000	349,100				
120	304,300	349,500				
121	304,600	349,900				
定年前 再任用 短時間 勤務職 員		基 準 給料月額	基 準 給料月額	基 準 給料月額	基 準 給料月額	基 準 給料月額
		円	円	円	円	円
		221,800	263,600	288,600	331,400	390,600

医療職給料表(1)

職員の 区分	職務 の級	1 級	2 級	3 級	4 級
	号俸	給料月額	給料月額	給料月額	給料月額
		円	円	円	円
	1	291,400	400,300	455,100	549,800
	2	293,700	403,000	457,100	555,900
	3	296,000	405,600	459,000	561,200
	4	298,200	408,100	460,900	566,100
	5	300,300	410,500	462,300	570,500
	6	303,800	412,700	464,100	574,800
	7	307,300	414,800	465,900	578,400
	8	310,700	416,900	467,700	581,400
	9	314,100	419,000	469,500	583,900
	10	317,600	420,500	471,300	586,200
	11	321,000	422,000	473,100	
	12	324,400	423,500	474,900	
	13	327,800	424,900	476,700	
	14	331,300	426,400	478,500	
	15	334,700	427,900	480,300	
	16	338,100	429,300	482,100	
定 年 前 再 任 用 短 時 間 勤 務 職 員 以 外 の 職 員	17	341,500	430,700	483,900	
	18	344,600	432,200	485,800	
	19	347,700	433,700	487,700	
	20	350,800	435,100	489,600	
	21	354,000	436,500	491,500	
	22	357,100	438,000	493,200	
	23	360,200	439,500	495,000	
	24	363,200	440,900	496,800	
	25	366,200	442,300	498,400	
	26	368,500	443,700	500,200	
	27	370,800	445,100	502,000	
	28	373,000	446,500	503,600	
	29	374,900	447,900	505,000	
	30	376,600	449,300	506,700	
	31	378,300	450,700	508,500	
	32	380,100	452,100	510,200	
	33	381,900	453,500	511,700	
	34	383,700	454,900	513,000	
	35	385,300	456,300	514,300	
	36	386,700	457,700	515,600	
	37	388,100	459,100	516,600	
	38	389,600	460,800	517,900	
	39	391,100	462,400	519,200	
	40	392,600	464,000	520,500	
	41	394,100	465,600	521,500	
	42	394,800	466,800	522,300	
	43	395,400	468,000	523,100	
	44	396,100	469,100	523,900	

職員の 区分	職務 の級	1 級	2 級	3 級	4 級
	号俸	給料月額	給料月額	給料月額	給料月額
		円	円	円	円
	45	397,000	470,100	524,800	
	46	397,600	471,100	525,600	
	47	398,200	472,000	526,400	
	48	398,800	472,800	527,100	
	49	399,400	473,500	527,900	
	50	399,900	474,200	528,700	
	51	400,400	474,900	529,400	
	52	400,900	475,500	530,300	
	53	401,400	476,200	531,200	
	54	401,800	476,900	532,000	
	55	402,200	477,500	532,900	
	56	402,600	478,100	533,800	
	57	403,000	478,400	534,600	
	58	403,400	479,000	535,500	
	59	403,800	479,700	536,400	
	60	404,200	480,400	537,100	
定年前 再任用 短時間 勤務職 員以外 の職員	61	404,600	480,800	537,900	
	62	405,000	481,400	538,800	
	63	405,400	482,100	539,700	
	64	405,800	482,800	540,600	
	65	406,100	483,200	541,400	
	66		483,800	542,300	
	67		484,400	543,200	
	68		484,900	544,100	
	69		485,400	544,900	
	70		485,900	545,800	
	71		486,400	546,700	
	72		486,900	547,600	
	73		487,300	548,400	
	74		487,800		
	75		488,200		
	76		488,700		
77		489,200			
78		489,800			
79		490,400			
80		490,800			
81		491,300			
82		491,900			
83		492,500			
84		493,000			
85		493,500			
定年前 再任用 短時間 勤務職員		基 準 給料月額	基 準 給料月額	基 準 給料月額	基 準 給料月額
		円 301,700	円 344,400	円 399,500	円 473,300

医療職給料表(2)

職員の 区分	職務 の級	1 級	2 級	3 級	4 級	5 級	6 級	7 級	8 級
	号俸	給料月額	給料月額	給料月額	給料月額	給料月額	給料月額	給料月額	給料月額
		円	円	円	円	円	円	円	円
	1	188,600	227,400	263,000	281,800	315,000	360,700	415,000	479,100
	2	190,700	228,700	263,800	282,600	316,400	362,400	416,900	480,400
	3	192,800	230,000	264,600	283,400	317,800	364,000	418,800	481,700
	4	194,900	231,300	265,400	284,100	319,200	365,600	420,600	483,000
	5	196,900	232,500	266,200	284,800	320,600	367,200	422,400	484,200
	6	198,900	233,600	267,000	285,500	322,200	368,800	424,000	485,600
	7	200,900	234,600	267,800	286,200	323,700	370,400	425,600	487,000
	8	202,700	235,600	268,600	287,000	325,200	372,000	427,100	488,200
	9	204,500	236,700	269,400	287,800	326,700	373,600	428,600	489,600
	10	206,400	237,900	270,200	288,600	328,300	375,600	429,900	490,900
	11	208,300	239,200	271,000	289,400	329,800	377,600	431,200	492,300
	12	210,400	240,500	271,800	290,100	331,300	379,600	432,500	493,700
	13	212,100	241,800	272,600	290,800	332,800	381,000	433,800	495,100
	14	214,100	243,100	273,400	291,900	334,400	382,700	435,000	496,200
	15	216,300	244,400	274,200	293,000	335,900	384,400	436,200	497,300
	16	218,400	245,600	275,000	294,200	337,400	386,100	437,300	498,400
定 年 前 再 任 用 短 時 間 勤 務 職 員 以 外 の 職 員	17	220,500	246,800	275,800	295,400	338,900	387,800	438,500	499,500
	18	221,600	248,000	276,600	296,600	340,500	389,300	439,600	500,400
	19	222,700	249,200	277,400	297,800	342,100	390,800	440,800	501,300
	20	223,800	250,400	278,200	299,000	343,600	392,300	442,000	502,200
	21	224,900	251,500	279,000	300,200	344,900	393,600	443,100	503,200
	22	225,800	252,400	279,900	301,400	346,400	394,900	443,900	
	23	226,700	253,200	280,800	302,600	347,900	396,200	444,300	
	24	227,600	254,000	281,600	303,800	349,400	397,300	445,000	
	25	228,500	254,800	282,400	305,000	350,900	398,400	445,500	
	26	229,400	255,600	283,300	306,200	352,400	399,500	445,900	
	27	230,300	256,400	284,200	307,300	353,900	400,600	446,300	
	28	231,200	257,200	285,000	308,500	355,300	401,700	446,700	
	29	232,100	258,000	285,800	309,800	356,700	402,500	447,100	
	30	233,000	258,800	286,900	311,000	358,300	403,300	447,500	
	31	233,900	259,600	287,900	312,200	359,800	404,100	447,900	
	32	234,800	260,400	288,900	313,400	361,300	404,900	448,200	
	33	235,600	261,200	289,900	314,600	362,500	405,300	448,500	
	34	236,400	262,000	291,000	315,700	363,600	405,900	448,900	
	35	237,200	262,700	292,000	316,900	364,800	406,400	449,200	
	36	238,000	263,500	293,000	318,100	365,900	406,800	449,500	
37	238,800	264,400	294,000	319,300	366,900	407,200	449,800		
38	239,600	265,200	295,000	320,600	367,700	407,400			
39	240,400	266,000	296,000	321,900	368,700	407,700			
40	241,200	266,800	297,000	323,100	369,800	408,000			
41	241,800	267,600	298,000	324,000	370,800	408,300			
42	242,400	268,400	299,200	325,200	371,800	408,600			
43	243,000	269,200	300,300	326,400	372,800	408,900			
44	243,500	270,000	301,400	327,600	373,700	409,200			

職員の 区 分	職務 の級	1 級	2 級	3 級	4 級	5 級	6 級	7 級	8 級
	号俸	給料月額	給料月額	給料月額	給料月額	給料月額	給料月額	給料月額	給料月額
		円	円	円	円	円	円	円	円
	45	244,000	270,700	302,500	328,700	374,500	409,400		
	46	244,600	271,500	303,600	329,700	375,300	409,700		
	47	245,100	272,300	304,700	330,700	376,200	410,000		
	48	245,500	273,100	305,800	331,600	377,000	410,300		
	49	245,900	273,800	306,900	332,500	377,500	410,500		
	50	246,400	274,600	308,000	333,500	378,300	410,800		
	51	246,900	275,300	309,100	334,500	379,100	411,100		
	52	247,400	276,000	310,200	335,400	379,900	411,400		
	53	247,700	276,700	311,200	335,900	380,300	411,600		
	54	248,000	277,400	312,200	336,800	381,000	411,900		
	55	248,300	278,100	313,200	337,500	381,700	412,200		
	56	248,600	278,800	314,200	338,400	382,300	412,500		
	57	248,900	279,500	315,200	339,100	382,700	412,700		
	58	249,200	280,200	316,200	339,400	383,200			
	59	249,500	280,900	317,200	339,900	383,800			
	60	249,800	281,500	318,100	340,500	384,400			
定年前再任用 短時間勤務職員 以外の職員	61	250,100	282,100	319,000	341,100	384,800			
	62	250,400	282,800	319,800	341,800	385,300			
	63	250,700	283,500	320,500	342,500	385,800			
	64	251,000	284,100	321,200	343,100	386,300			
	65	251,300	284,700	321,800	343,800	386,900			
	66	251,600	285,400	322,500	344,300	387,400			
	67	251,900	286,100	323,100	344,900	388,000			
	68	252,200	286,700	323,700	345,500	388,600			
	69	252,500	287,300	324,300	345,800	389,100			
	70	252,800	288,000	324,500	346,400	389,600			
	71	253,100	288,700	325,000	346,900	390,100			
	72	253,300	289,300	325,500	347,400	390,600			
	73	253,500	289,900	326,100	347,900	390,900			
	74	253,800	290,400	326,600	348,400	391,400			
	75	254,100	290,800	327,100	348,900	391,800			
	76	254,300	291,200	327,500	349,300	392,200			
	77	254,500	291,600	328,100	349,600	392,600			
	78	254,800	291,900	328,600	349,900	393,100			
	79	255,100	292,200	329,000	350,100	393,500			
	80	255,300	292,500	329,500	350,400	393,900			
	81	255,500	292,800	330,000	350,900	394,300			
	82	255,800	293,100	330,400	351,200				
	83	256,100	293,400	330,600	351,500				
	84	256,300	293,700	330,900	351,800				
	85	256,500	293,900	331,300	352,200				
	86		294,100	331,700	352,500				
	87		294,300	332,000	352,800				
	88		294,500	332,300	353,100				

職員の 区分	職務 の級	1 級	2 級	3 級	4 級	5 級	6 級	7 級	8 級
	号俸	給料月額	給料月額	給料月額	給料月額	給料月額	給料月額	給料月額	給料月額
定年前再任用短時間勤務職員以外の職員		円	円	円	円	円	円	円	円
	89		294,900	332,600	353,500				
	90		295,100	332,800	353,800				
	91		295,300	333,200	354,100				
	92		295,500	333,500	354,400				
	93		295,900	333,700	354,700				
	94		296,100	334,000	355,100				
	95		296,300	334,300	355,500				
	96		296,600	334,600	355,900				
	97		296,900	334,800	356,400				
	98		297,100	335,100	356,800				
	99		297,300	335,400	357,200				
	100		297,600	335,600	357,600				
	101		297,900	335,800	358,100				
	102		298,100	336,000					
	103		298,300	336,400					
	104		298,600	336,600					
	105		298,900	336,800					
	106			337,200					
107			337,600						
108			338,000						
109			338,200						
定年前再任用短時間勤務職員		基 準 給料月額	基 準 給料月額	基 準 給料月額	基 準 給料月額	基 準 給料月額	基 準 給料月額	基 準 給料月額	基 準 給料月額
		円	円	円	円	円	円	円	円
		193,000	219,600	248,100	261,700	287,300	328,400	371,000	433,400

医療職給料表(3)

職員の 区分	職務 の級	1 級	2 級	3 級	4 級	5 級	6 級	7 級
	号俸	給料月額	給料月額	給料月額	給料月額	給料月額	給料月額	給料月額
		円	円	円	円	円	円	円
	1	207,700	240,600	281,800	295,200	319,300	362,000	416,300
	2	209,600	242,800	282,300	295,800	320,300	363,700	418,500
	3	211,400	245,000	282,800	296,400	321,300	365,400	420,700
	4	213,100	247,200	283,300	296,900	322,300	367,100	422,800
	5	214,800	249,400	283,800	297,400	323,300	368,900	424,700
	6	216,700	250,400	284,300	298,000	324,500	370,900	426,600
	7	218,500	251,300	284,800	298,600	325,700	372,900	428,400
	8	220,200	252,200	285,300	299,100	326,900	374,900	430,300
	9	221,900	253,100	285,800	299,600	328,000	376,600	432,000
	10	223,900	254,300	286,300	300,200	329,200	378,700	433,600
	11	225,800	255,400	286,800	300,800	330,300	380,800	435,300
	12	227,700	256,300	287,300	301,300	331,400	382,800	436,900
	13	229,600	257,100	287,800	301,800	332,500	384,700	438,200
	14	231,600	257,800	288,300	302,500	333,700	386,300	439,500
	15	233,600	258,500	288,800	303,200	334,800	388,100	441,100
	16	235,600	259,400	289,300	303,900	335,900	389,900	442,600
定 年 前 再 任 用 短 時 間 勤 務 職 員 以 外 の 職 員	17	237,600	260,500	289,800	304,600	337,000	391,600	444,300
	18	239,600	261,600	290,300	305,500	338,200	393,300	445,900
	19	241,700	262,700	290,800	306,400	339,300	395,200	447,300
	20	243,700	263,800	291,300	307,300	340,400	396,900	448,700
	21	245,600	264,900	291,800	308,100	341,500	398,600	449,800
	22	246,800	266,000	292,300	309,000	342,700	400,300	451,100
	23	248,000	267,100	292,800	309,900	343,800	402,100	452,400
	24	249,100	268,200	293,300	310,800	344,900	403,800	453,800
	25	250,200	269,200	293,800	311,600	346,000	405,400	454,800
	26	251,100	270,300	294,400	312,500	347,300	407,100	455,500
	27	252,000	271,400	295,200	313,400	348,600	408,900	456,300
	28	252,900	272,400	296,000	314,300	349,900	410,700	456,900
	29	253,700	273,400	296,700	315,100	351,100	412,200	457,800
	30	254,500	274,100	297,500	316,200	352,600	413,700	458,500
	31	255,200	274,800	298,300	317,300	354,100	415,200	459,300
	32	255,900	275,500	299,100	318,400	355,600	416,500	460,100
	33	256,700	276,200	299,800	319,500	356,800	417,600	460,800
	34	257,500	276,800	300,600	320,600	358,300	418,700	461,500
	35	258,300	277,300	301,400	321,700	359,700	419,800	462,200
	36	259,000	277,800	302,100	322,800	361,100	421,000	463,000
	37	259,700	278,300	302,900	323,900	362,500	422,300	463,800
	38	260,600	278,900	303,700	325,100	363,500	423,400	464,600
	39	261,500	279,400	304,500	326,200	364,900	424,600	465,300
	40	262,300	279,900	305,300	327,300	366,200	425,700	466,000
	41	263,100	280,300	306,000	328,100	367,500	426,900	466,800
	42	264,000	280,800	307,000	329,200	368,900	427,900	
	43	264,800	281,300	308,000	330,300	370,200	429,000	
	44	265,600	281,800	308,900	331,300	371,500	430,100	

職員の 区 分	職務 の級	1 級	2 級	3 級	4 級	5 級	6 級	7 級
	号俸	給料月額	給料月額	給料月額	給料月額	給料月額	給料月額	給料月額
		円	円	円	円	円	円	円
	45	266,400	282,300	309,800	332,300	373,000	431,100	
	46	267,100	282,800	310,800	333,300	374,200	431,600	
	47	267,800	283,300	311,800	334,300	375,300	432,200	
	48	268,400	283,800	312,700	335,300	376,500	432,600	
	49	269,000	284,300	313,600	336,500	377,600	433,200	
	50	269,500	284,800	314,600	337,800	378,500	433,700	
	51	270,000	285,300	315,600	339,000	379,500	434,100	
	52	270,400	285,800	316,600	340,200	380,400	434,600	
	53	270,800	286,300	317,400	341,100	381,000	435,100	
	54	271,300	286,800	318,400	342,300	381,800	435,500	
	55	271,800	287,300	319,400	343,400	382,600	435,800	
	56	272,200	287,800	320,300	344,700	383,400	436,100	
	57	272,600	288,300	321,200	345,700	384,100	436,500	
	58	273,000	289,100	322,200	346,600	384,800	436,900	
	59	273,400	289,900	323,200	347,700	385,500	437,200	
	60	273,800	290,600	324,100	348,900	386,100	437,500	
定年前再任用 短時間勤務職員 以外の職員	61	274,200	291,300	325,000	350,000	386,700	437,900	
	62	274,600	292,200	326,200	351,200	387,300	438,300	
	63	275,000	293,100	327,400	352,400	388,000	438,600	
	64	275,400	293,900	328,600	353,400	388,600	438,900	
	65	275,800	294,700	329,300	354,400	389,300	439,300	
	66	276,200	295,600	330,400	355,400	389,800	439,700	
	67	276,600	296,400	331,500	356,500	390,400	440,000	
	68	277,000	297,200	332,400	357,600	390,900	440,300	
	69	277,400	298,000	333,500	358,400	391,300	440,700	
	70	277,900	298,900	334,200	359,500	391,900		
	71	278,400	299,800	335,300	360,600	392,400		
	72	278,800	300,700	336,400	361,600	392,700		
	73	279,200	301,600	337,500	362,300	393,000		
	74	279,800	302,500	338,700	363,100	393,500		
	75	280,400	303,400	339,800	363,900	393,900		
	76	280,900	304,300	340,900	364,600	394,200		
	77	281,400	305,100	342,000	365,200	394,500		
	78	282,000	306,100	343,100	365,700	395,000		
	79	282,600	307,100	344,100	366,200	395,500		
	80	283,100	308,000	345,200	366,700	395,900		
	81	283,600	308,500	346,100	367,300	396,200		
	82	284,100	309,400	347,100	367,800	396,600		
	83	284,600	310,300	348,000	368,300	397,100		
	84	285,100	311,100	349,000	368,800	397,500		
	85	285,600	311,900	349,900	369,200	397,900		
	86	286,100	312,900	350,700	369,600			
	87	286,600	313,900	351,500	370,200			
	88	287,100	314,900	352,300	370,700			

職員の 区 分	職務 の級	1 級	2 級	3 級	4 級	5 級	6 級	7 級
	号俸	給料月額	給料月額	給料月額	給料月額	給料月額	給料月額	給料月額
定年前再任用 短時間勤務職員 以外の職員		円	円	円	円	円	円	円
	89	287,600	315,800	352,900	371,000			
	90	288,100	316,900	353,500	371,500			
	91	288,600	317,900	354,100	371,900			
	92	289,100	318,900	354,700	372,200			
	93	289,600	319,700	355,100	372,800			
	94	290,200	320,400	355,500	373,300			
	95	290,800	321,100	356,000	373,800			
	96	291,400	321,700	356,400	374,300			
	97	292,000	322,200	356,900	374,900			
	98	292,500	322,500	357,300	375,400			
	99	293,000	323,100	357,800	375,900			
	100	293,500	323,700	358,200	376,300			
	101	294,000	324,100	358,500	376,900			
	102	294,500	324,700	359,000	377,400			
	103	295,000	325,300	359,400	377,900			
	104	295,400	325,800	359,700	378,400			
	105	295,800	326,200	360,100	379,000			
	106	296,300	326,700	360,600	379,400			
	107	296,800	327,200	361,100	379,900			
	108	297,100	327,700	361,600	380,400			
	109	297,300	328,100	362,100	381,000			
	110	297,600	328,500	362,600				
	111	297,800	328,800	363,100				
	112	298,100	329,100	363,500				
	113	298,400	329,400	363,900				
	114	298,600	329,800	364,300				
	115	298,900	330,100	364,800				
	116	299,100	330,400	365,300				
	117	299,400	330,600	365,700				
	118	299,700	330,900	366,200				
	119	300,000	331,200	366,700				
120	300,300	331,400	367,200					
121	300,600	331,600	367,500					
122	301,000	331,900						
123	301,300	332,200						
124	301,600	332,500						
125	301,800	332,700						
126	302,000	333,000						
127	302,300	333,400						
128	302,700	333,600						
129	302,900	333,800						
130	303,200	334,000						
131	303,600	334,400						
132	304,000	334,600						

職員の 区分	職務 の級	1 級	2 級	3 級	4 級	5 級	6 級	7 級
	号俸	給料月額	給料月額	給料月額	給料月額	給料月額	給料月額	給料月額
定年前再任用 短時間勤務職員 以外の職員		円	円	円	円	円	円	円
	133	304,200	334,900					
	134	304,500	335,300					
	135	304,800	335,700					
	136	305,100	336,100					
	137	305,300	336,400					
	138	305,600	336,800					
	139	305,900	337,200					
	140	306,200	337,600					
	141	306,400	337,900					
	142	306,800	338,300					
	143	307,200	338,600					
	144	307,500	339,000					
	145	307,700	339,300					
	146	307,900	339,700					
	147	308,200	340,100					
	148	308,600	340,500					
	149	308,800	340,800					
	150	309,000	341,200					
	151	309,300	341,600					
	152	309,600	342,000					
	153	310,000	342,300					
	154	310,200						
	155	310,400						
	156	310,700						
	157	311,000						
	158	311,300						
	159	311,600						
	160	311,900						
	161	312,300						
	162	312,600						
	163	312,900						
164	313,200							
165	313,600							
166	313,900							
167	314,200							
168	314,500							
169	314,900							
定年前再任用 短時間勤務職員		基 準 給料月額	基 準 給料月額	基 準 給料月額	基 準 給料月額	基 準 給料月額	基 準 給料月額	基 準 給料月額
		円	円	円	円	円	円	円
		239,700	260,200	267,500	277,900	294,300	331,900	376,600

別記5備考

各給料表の備考は、現行どおりとする。

別記6 切替要領

令和7年4月1日(以下「切替日」という。)の前日から引き続き在職する職員であって同日においてその者が属していた職務の級が別表に掲げられているものの切替日における号俸(以下「新号俸」という。)は、切替日の前日においてその者が属していた職務の級及び受けていた号俸(以下「旧号俸」という。)に応じて別表に定める号俸とする。

別表 号俸の切替表

行政職給料表の適用を受ける職員

旧号俸	新 号 俸							
	3 級	4 級	5 級	6 級	7 級	8 級	9 級	10 級
1	1	1	1	1	1	1	1	1
2	1	1	1	1	1	1	1	1
3	1	1	1	1	1	1	1	1
4	1	1	1	1	1	1	1	1
5	1	1	1	1	1	1	1	1
6	2	1	1	1	1	1	1	1
7	3	1	1	1	1	1	1	1
8	4	1	1	1	1	1	1	1
9	5	1	1	1	1	1	1	1
10	6	2	2	1	1	1	1	2
11	7	3	3	1	1	1	1	2
12	8	4	4	1	1	1	1	2
13	9	5	5	1	1	1	1	2
14	10	6	6	2	1	1	1	3
15	11	7	7	3	1	1	1	3
16	12	8	8	4	1	1	1	3
17	13	9	9	5	1	1	1	3
18	14	10	10	6	2	1	2	3
19	15	11	11	7	3	1	2	4
20	16	12	12	8	4	1	2	4
21	17	13	13	9	5	1	2	4
22	18	14	14	10	6	1	2	
23	19	15	15	11	7	1	3	
24	20	16	16	12	8	2	3	
25	21	17	17	13	9	2	3	
26	22	18	18	14	10	2	3	
27	23	19	19	15	11	2	4	
28	24	20	20	16	12	3	4	
29	25	21	21	17	13	3	4	
30	26	22	22	18	14	3	4	
31	27	23	23	19	15	3	5	
32	28	24	24	20	16	3	5	
33	29	25	25	21	17	3	5	
34	30	26	26	22	18	4	5	
35	31	27	27	23	19	4	6	
36	32	28	28	24	20	4	6	
37	33	29	29	25	21	4	6	
38	34	30	30	26	22	4	6	
39	35	31	31	27	23	4	6	
40	36	32	32	28	24	4	7	
41	37	33	33	29	25	4	7	
42	38	34	34	30	26	5	7	
43	39	35	35	31	27	5	7	
44	40	36	36	32	28	5	8	
45	41	37	37	33	29	5	8	
46	42	38	38	34	30			
47	43	39	39	35	31			
48	44	40	40	36	32			
49	45	41	41	37	33			
50	46	42	42	38	34			
51	47	43	43	39	35			
52	48	44	44	40	36			
53	49	45	45	41	37			
54	50	46	46	42	38			
55	51	47	47	43	39			

旧号俸	新 号 俸							
	3 級	4 級	5 級	6 級	7 級	8 級	9 級	10 級
56	52	48	48	44	40			
57	53	49	49	45	41			
58	54	50	50	46	42			
59	55	51	51	47	43			
60	56	52	52	48	44			
61	57	53	53	49	45			
62	58	54	54	50				
63	59	55	55	51				
64	60	56	56	52				
65	61	57	57	53				
66	62	58	58	54				
67	63	59	59	55				
68	64	60	60	56				
69	65	61	61	57				
70	66	62	62	58				
71	67	63	63	59				
72	68	64	64	60				
73	69	65	65	61				
74	70	66	66	62				
75	71	67	67	63				
76	72	68	68	64				
77	73	69	69	65				
78	74	70	70	66				
79	75	71	71	67				
80	76	72	72	68				
81	77	73	73	69				
82	78	74	74	70				
83	79	75	75	71				
84	80	76	76	72				
85	81	77	77	73				
86	82	78	78					
87	83	79	79					
88	84	80	80					
89	85	81	81					
90	86	82	82					
91	87	83	83					
92	88	84	84					
93	89	85	85					
94	90	86						
95	91	87						
96	92	88						
97	93	89						
98	94	90						
99	95	91						
100	96	92						
101	97	93						
102	98	94						
103	99	95						
104	100	96						
105	101	97						
106	102							
107	103							
108	104							
109	105							
110	106							
111	107							
112	108							
113	109							

公安職給料表の適用を受ける職員

旧号俸	新 号 俸					
	4 級	5 級	6 級	7 級	8 級	9 級
1	1	1	1	1	1	1
2	1	1	1	1	1	1
3	1	1	1	1	1	1
4	1	1	1	1	1	1
5	1	1	1	1	1	1
6	2	1	1	1	1	1
7	3	1	1	1	1	1
8	4	1	1	1	1	1
9	5	1	1	1	1	1
10	6	2	2	1	1	1
11	7	3	3	1	1	1
12	8	4	4	1	1	1
13	9	5	5	1	1	1
14	10	6	6	2	1	1
15	11	7	7	3	1	1
16	12	8	8	4	1	1
17	13	9	9	5	1	1
18	14	10	10	6	2	1
19	15	11	11	7	3	1
20	16	12	12	8	4	1
21	17	13	13	9	5	1
22	18	14	14	10	6	1
23	19	15	15	11	7	1
24	20	16	16	12	8	2
25	21	17	17	13	9	2
26	22	18	18	14	10	2
27	23	19	19	15	11	2
28	24	20	20	16	12	3
29	25	21	21	17	13	3
30	26	22	22	18	14	3
31	27	23	23	19	15	3
32	28	24	24	20	16	3
33	29	25	25	21	17	3
34	30	26	26	22	18	4
35	31	27	27	23	19	4
36	32	28	28	24	20	4
37	33	29	29	25	21	4
38	34	30	30	26	22	4
39	35	31	31	27	23	4
40	36	32	32	28	24	4
41	37	33	33	29	25	4
42	38	34	34	30	26	5
43	39	35	35	31	27	5
44	40	36	36	32	28	5
45	41	37	37	33	29	5
46	42	38	38	34	30	
47	43	39	39	35	31	
48	44	40	40	36	32	
49	45	41	41	37	33	
50	46	42	42	38	34	
51	47	43	43	39	35	
52	48	44	44	40	36	
53	49	45	45	41	37	
54	50	46	46	42	38	
55	51	47	47	43	39	

旧号俸	新 号 俸					
	4 級	5 級	6 級	7 級	8 級	9 級
56	52	48	48	44	40	
57	53	49	49	45	41	
58	54	50	50	46	42	
59	55	51	51	47	43	
60	56	52	52	48	44	
61	57	53	53	49	45	
62	58	54	54	50	46	
63	59	55	55	51	47	
64	60	56	56	52	48	
65	61	57	57	53	49	
66	62	58	58	54	50	
67	63	59	59	55	51	
68	64	60	60	56	52	
69	65	61	61	57	53	
70	66	62	62	58		
71	67	63	63	59		
72	68	64	64	60		
73	69	65	65	61		
74	70	66	66	62		
75	71	67	67	63		
76	72	68	68	64		
77	73	69	69	65		
78	74	70	70	66		
79	75	71	71	67		
80	76	72	72	68		
81	77	73	73	69		
82	78	74	74	70		
83	79	75	75	71		
84	80	76	76	72		
85	81	77	77	73		
86	82	78	78			
87	83	79	79			
88	84	80	80			
89	85	81	81			
90	86	82	82			
91	87	83	83			
92	88	84	84			
93	89	85	85			
94	90	86				
95	91	87				
96	92	88				
97	93	89				
98	94					
99	95					
100	96					
101	97					
102	98					
103	99					
104	100					
105	101					
106	102					
107	103					
108	104					
109	105					
110	106					

旧号俸	新 号 俸					
	4 級	5 級	6 級	7 級	8 級	9 級
111	107					
112	108					
113	109					
114	110					
115	111					
116	112					
117	113					
118	114					
119	115					
120	116					
121	117					
122	118					
123	119					
124	120					
125	121					

海事職給料表の適用を受ける職員

旧号俸	新 号 俸		
	3 級	4 級	5 級
1	1	1	1
2	1	1	1
3	1	1	1
4	1	1	1
5	1	1	1
6	2	1	1
7	3	1	1
8	4	1	1
9	5	1	1
10	6	2	1
11	7	3	1
12	8	4	1
13	9	5	1
14	10	6	2
15	11	7	3
16	12	8	4
17	13	9	5
18	14	10	6
19	15	11	7
20	16	12	8
21	17	13	9
22	18	14	10
23	19	15	11
24	20	16	12
25	21	17	13
26	22	18	14
27	23	19	15
28	24	20	16
29	25	21	17
30	26	22	18
31	27	23	19
32	28	24	20
33	29	25	21
34	30	26	22
35	31	27	23
36	32	28	24
37	33	29	25
38	34	30	26
39	35	31	27
40	36	32	28
41	37	33	29
42	38	34	30
43	39	35	31
44	40	36	32
45	41	37	33
46	42	38	34
47	43	39	35
48	44	40	36
49	45	41	37
50	46	42	38
51	47	43	39
52	48	44	40
53	49	45	41
54	50	46	42
55	51	47	43

旧号俸	新 号 俸		
	3 級	4 級	5 級
56	52	48	44
57	53	49	45
58	54	50	46
59	55	51	47
60	56	52	48
61	57	53	49
62	58	54	50
63	59	55	51
64	60	56	52
65	61	57	53
66	62	58	54
67	63	59	55
68	64	60	56
69	65	61	57
70	66	62	58
71	67	63	59
72	68	64	60
73	69	65	61
74	70	66	62
75	71	67	63
76	72	68	64
77	73	69	65
78	74	70	66
79	75	71	67
80	76	72	68
81	77	73	69
82	78	74	
83	79	75	
84	80	76	
85	81	77	
86	82	78	
87	83	79	
88	84	80	
89	85	81	
90	86	82	
91	87	83	
92	88	84	
93	89	85	
94	90	86	
95	91	87	
96	92	88	
97	93	89	
98	94		
99	95		
100	96		
101	97		
102	98		
103	99		
104	100		
105	101		
106	102		
107	103		
108	104		
109	105		
110	106		
111	107		
112	108		
113	109		

教育職給料表(高校)の適用を受ける職員

旧号俸	新 号 俸		
	特 2 級	3 級	4 級
1	1	1	1
2	1	1	1
3	1	1	1
4	1	1	1
5	1	1	1
6	1	1	1
7	1	1	1
8	1	1	1
9	1	1	1
10	1	1	1
11	1	1	1
12	1	1	1
13	1	1	1
14	2	1	1
15	3	1	1
16	4	1	1
17	5	1	1
18	6	2	2
19	7	3	3
20	8	4	4
21	9	5	5
22	10	6	6
23	11	7	7
24	12	8	8
25	13	9	9
26	14	10	10
27	15	11	11
28	16	12	12
29	17	13	13
30	18	14	14
31	19	15	15
32	20	16	16
33	21	17	17
34	22	18	18
35	23	19	19
36	24	20	20
37	25	21	21
38	26	22	22
39	27	23	23
40	28	24	24
41	29	25	25
42	30	26	26
43	31	27	27
44	32	28	28
45	33	29	29
46	34	30	30
47	35	31	31
48	36	32	32
49	37	33	33
50	38	34	
51	39	35	
52	40	36	
53	41	37	
54	42	38	
55	43	39	

旧号俸	新 号 俸		
	特 2 級	3 級	4 級
56	44	40	
57	45	41	
58	46	42	
59	47	43	
60	48	44	
61	49	45	
62	50	46	
63	51	47	
64	52	48	
65	53	49	
66	54	50	
67	55	51	
68	56	52	
69	57	53	
70	58	54	
71	59	55	
72	60	56	
73	61	57	
74	62	58	
75	63	59	
76	64	60	
77	65	61	
78	66	62	
79	67	63	
80	68	64	
81	69	65	
82	70	66	
83	71	67	
84	72	68	
85	73	69	
86	74	70	
87	75	71	
88	76	72	
89	77	73	
90	78		
91	79		
92	80		
93	81		
94	82		
95	83		
96	84		
97	85		
98	86		
99	87		
100	88		
101	89		
102	90		
103	91		
104	92		
105	93		
106	94		
107	95		
108	96		
109	97		
110	98		
111	99		
112	100		
113	101		
114	102		
115	103		
116	104		
117	105		

教育職給料表(中・小)の適用を受ける職員

旧号俸	新 号 俸		
	特 2 級	3 級	4 級
1	1	1	1
2	1	1	1
3	1	1	1
4	1	1	1
5	1	1	1
6	1	1	1
7	1	1	1
8	1	1	1
9	1	1	1
10	1	1	1
11	1	1	1
12	1	1	1
13	1	1	1
14	2	2	1
15	3	3	1
16	4	4	1
17	5	5	1
18	6	6	2
19	7	7	3
20	8	8	4
21	9	9	5
22	10	10	6
23	11	11	7
24	12	12	8
25	13	13	9
26	14	14	10
27	15	15	11
28	16	16	12
29	17	17	13
30	18	18	14
31	19	19	15
32	20	20	16
33	21	21	17
34	22	22	18
35	23	23	19
36	24	24	20
37	25	25	21
38	26	26	22
39	27	27	23
40	28	28	24
41	29	29	25
42	30	30	26
43	31	31	27
44	32	32	28
45	33	33	29
46	34	34	30
47	35	35	31
48	36	36	32
49	37	37	33
50	38	38	
51	39	39	
52	40	40	
53	41	41	
54	42	42	
55	43	43	

旧号俸	新 号 俸		
	特 2 級	3 級	4 級
56	44	44	
57	45	45	
58	46	46	
59	47	47	
60	48	48	
61	49	49	
62	50	50	
63	51	51	
64	52	52	
65	53	53	
66	54	54	
67	55	55	
68	56	56	
69	57	57	
70	58	58	
71	59	59	
72	60	60	
73	61	61	
74	62	62	
75	63	63	
76	64	64	
77	65	65	
78	66	66	
79	67	67	
80	68	68	
81	69	69	
82	70	70	
83	71	71	
84	72	72	
85	73	73	
86	74	74	
87	75	75	
88	76	76	
89	77	77	
90	78	78	
91	79	79	
92	80	80	
93	81	81	
94	82	82	
95	83	83	
96	84	84	
97	85	85	
98	86	86	
99	87	87	
100	88	88	
101	89	89	
102	90	90	
103	91	91	
104	92	92	
105	93	93	
106	94		
107	95		
108	96		
109	97		
110	98		
111	99		
112	100		
113	101		
114	102		
115	103		
116	104		
117	105		

研究職給料表の適用を受ける職員

旧号俸	新 号 俸		
	3 級	4 級	5 級
1	1	1	1
2	1	1	1
3	1	1	1
4	1	1	1
5	1	1	1
6	1	1	1
7	1	1	1
8	1	1	1
9	1	1	1
10	2	1	1
11	3	1	1
12	4	1	1
13	5	1	1
14	6	1	1
15	7	1	1
16	8	1	1
17	9	1	1
18	10	2	1
19	11	3	1
20	12	4	1
21	13	5	2
22	14	6	2
23	15	7	2
24	16	8	2
25	17	9	3
26	18	10	3
27	19	11	3
28	20	12	3
29	21	13	4
30	22	14	4
31	23	15	4
32	24	16	4
33	25	17	5
34	26	18	5
35	27	19	5
36	28	20	5
37	29	21	6
38	30	22	6
39	31	23	6
40	32	24	6
41	33	25	7
42	34	26	7
43	35	27	7
44	36	28	7
45	37	29	8
46	38	30	8
47	39	31	8
48	40	32	8
49	41	33	8
50	42	34	9
51	43	35	9
52	44	36	9
53	45	37	9
54	46	38	9
55	47	39	9

旧号俸	新号俸		
	3 級	4 級	5 級
56	48	40	10
57	49	41	10
58	50	42	10
59	51	43	10
60	52	44	10
61	53	45	10
62	54	46	10
63	55	47	11
64	56	48	11
65	57	49	11
66	58	50	11
67	59	51	11
68	60	52	11
69	61	53	11
70	62	54	12
71	63	55	12
72	64	56	12
73	65	57	12
74	66	58	
75	67	59	
76	68	60	
77	69	61	
78	70	62	
79	71	63	
80	72	64	
81	73	65	
82	74	66	
83	75	67	
84	76	68	
85	77	69	
86	78		
87	79		
88	80		
89	81		
90	82		
91	83		
92	84		
93	85		
94	86		
95	87		
96	88		
97	89		
98	90		
99	91		
100	92		
101	93		

医療職給料表(1)の適用を受ける職員

旧号俸	新 号 俸		
	2 級	3 級	4 級
1	1	1	1
2	1	1	1
3	1	1	1
4	1	1	1
5	1	1	1
6	1	1	1
7	1	1	1
8	1	1	1
9	1	1	1
10	1	1	1
11	1	1	1
12	1	1	1
13	1	1	1
14	2	1	1
15	3	1	1
16	4	1	1
17	5	1	1
18	6	2	1
19	7	3	1
20	8	4	1
21	9	5	1
22	10	6	1
23	11	7	1
24	12	8	1
25	13	9	1
26	14	10	1
27	15	11	1
28	16	12	1
29	17	13	1
30	18	14	1
31	19	15	1
32	20	16	1
33	21	17	1
34	22	18	1
35	23	19	1
36	24	20	1
37	25	21	1
38	26	22	2
39	27	23	2
40	28	24	2
41	29	25	2
42	30	26	3
43	31	27	3
44	32	28	3
45	33	29	3
46	34	30	4
47	35	31	4
48	36	32	4
49	37	33	4
50	38	34	4
51	39	35	5
52	40	36	5
53	41	37	5
54	42	38	5
55	43	39	5

旧号俸	新 号 俸		
	2 級	3 級	4 級
56	44	40	6
57	45	41	6
58	46	42	6
59	47	43	6
60	48	44	6
61	49	45	7
62	50	46	7
63	51	47	7
64	52	48	7
65	53	49	8
66	54	50	
67	55	51	
68	56	52	
69	57	53	
70	58	54	
71	59	55	
72	60	56	
73	61	57	
74	62	58	
75	63	59	
76	64	60	
77	65	61	
78	66	62	
79	67	63	
80	68	64	
81	69	65	
82	70	66	
83	71	67	
84	72	68	
85	73	69	
86	74	70	
87	75	71	
88	76	72	
89	77	73	
90	78		
91	79		
92	80		
93	81		
94	82		
95	83		
96	84		
97	85		

医療職給料表(2)の適用を受ける職員

旧号俸	新号俸					
	3級	4級	5級	6級	7級	8級
1	1	1	1	1	1	1
2	1	1	1	1	1	1
3	1	1	1	1	1	1
4	1	1	1	1	1	1
5	1	1	1	1	1	1
6	2	2	1	1	1	1
7	3	3	1	1	1	1
8	4	4	1	1	1	1
9	5	5	1	1	1	1
10	6	6	2	1	1	1
11	7	7	3	1	1	1
12	8	8	4	1	1	1
13	9	9	5	1	1	1
14	10	10	6	2	1	1
15	11	11	7	3	1	1
16	12	12	8	4	1	1
17	13	13	9	5	1	1
18	14	14	10	6	2	2
19	15	15	11	7	3	3
20	16	16	12	8	4	4
21	17	17	13	9	5	5
22	18	18	14	10	6	6
23	19	19	15	11	7	7
24	20	20	16	12	8	8
25	21	21	17	13	9	9
26	22	22	18	14	10	10
27	23	23	19	15	11	11
28	24	24	20	16	12	12
29	25	25	21	17	13	13
30	26	26	22	18	14	14
31	27	27	23	19	15	15
32	28	28	24	20	16	16
33	29	29	25	21	17	17
34	30	30	26	22	18	18
35	31	31	27	23	19	19
36	32	32	28	24	20	20
37	33	33	29	25	21	21
38	34	34	30	26	22	
39	35	35	31	27	23	
40	36	36	32	28	24	
41	37	37	33	29	25	
42	38	38	34	30	26	
43	39	39	35	31	27	
44	40	40	36	32	28	
45	41	41	37	33	29	
46	42	42	38	34	30	
47	43	43	39	35	31	
48	44	44	40	36	32	
49	45	45	41	37	33	
50	46	46	42	38	34	
51	47	47	43	39	35	
52	48	48	44	40	36	
53	49	49	45	41	37	
54	50	50	46	42		
55	51	51	47	43		

旧号俸	新 号 俸					
	3 級	4 級	5 級	6 級	7 級	8 級
56	52	52	48	44		
57	53	53	49	45		
58	54	54	50	46		
59	55	55	51	47		
60	56	56	52	48		
61	57	57	53	49		
62	58	58	54	50		
63	59	59	55	51		
64	60	60	56	52		
65	61	61	57	53		
66	62	62	58	54		
67	63	63	59	55		
68	64	64	60	56		
69	65	65	61	57		
70	66	66	62			
71	67	67	63			
72	68	68	64			
73	69	69	65			
74	70	70	66			
75	71	71	67			
76	72	72	68			
77	73	73	69			
78	74	74	70			
79	75	75	71			
80	76	76	72			
81	77	77	73			
82	78	78	74			
83	79	79	75			
84	80	80	76			
85	81	81	77			
86	82	82	78			
87	83	83	79			
88	84	84	80			
89	85	85	81			
90	86	86				
91	87	87				
92	88	88				
93	89	89				
94	90	90				
95	91	91				
96	92	92				
97	93	93				
98	94	94				
99	95	95				
100	96	96				
101	97	97				
102	98	98				
103	99	99				
104	100	100				
105	101	101				
106	102					
107	103					
108	104					
109	105					
110	106					
111	107					
112	108					
113	109					

医療職給料表(3)の適用を受ける職員

旧号俸	新 号 俸				
	3 級	4 級	5 級	6 級	7 級
1	1	1	1	1	1
2	1	1	1	1	1
3	1	1	1	1	1
4	1	1	1	1	1
5	1	1	1	1	1
6	2	2	1	1	1
7	3	3	1	1	1
8	4	4	1	1	1
9	5	5	1	1	1
10	6	6	2	1	1
11	7	7	3	1	1
12	8	8	4	1	1
13	9	9	5	1	1
14	10	10	6	2	1
15	11	11	7	3	1
16	12	12	8	4	1
17	13	13	9	5	1
18	14	14	10	6	2
19	15	15	11	7	3
20	16	16	12	8	4
21	17	17	13	9	5
22	18	18	14	10	6
23	19	19	15	11	7
24	20	20	16	12	8
25	21	21	17	13	9
26	22	22	18	14	10
27	23	23	19	15	11
28	24	24	20	16	12
29	25	25	21	17	13
30	26	26	22	18	14
31	27	27	23	19	15
32	28	28	24	20	16
33	29	29	25	21	17
34	30	30	26	22	18
35	31	31	27	23	19
36	32	32	28	24	20
37	33	33	29	25	21
38	34	34	30	26	22
39	35	35	31	27	23
40	36	36	32	28	24
41	37	37	33	29	25
42	38	38	34	30	26
43	39	39	35	31	27
44	40	40	36	32	28
45	41	41	37	33	29
46	42	42	38	34	30
47	43	43	39	35	31
48	44	44	40	36	32
49	45	45	41	37	33
50	46	46	42	38	34
51	47	47	43	39	35
52	48	48	44	40	36
53	49	49	45	41	37
54	50	50	46	42	38
55	51	51	47	43	39

旧号俸	新 号 俸				
	3 級	4 級	5 級	6 級	7 級
56	52	52	48	44	40
57	53	53	49	45	41
58	54	54	50	46	
59	55	55	51	47	
60	56	56	52	48	
61	57	57	53	49	
62	58	58	54	50	
63	59	59	55	51	
64	60	60	56	52	
65	61	61	57	53	
66	62	62	58	54	
67	63	63	59	55	
68	64	64	60	56	
69	65	65	61	57	
70	66	66	62	58	
71	67	67	63	59	
72	68	68	64	60	
73	69	69	65	61	
74	70	70	66	62	
75	71	71	67	63	
76	72	72	68	64	
77	73	73	69	65	
78	74	74	70	66	
79	75	75	71	67	
80	76	76	72	68	
81	77	77	73	69	
82	78	78	74		
83	79	79	75		
84	80	80	76		
85	81	81	77		
86	82	82	78		
87	83	83	79		
88	84	84	80		
89	85	85	81		
90	86	86	82		
91	87	87	83		
92	88	88	84		
93	89	89	85		
94	90	90			
95	91	91			
96	92	92			
97	93	93			
98	94	94			
99	95	95			
100	96	96			
101	97	97			
102	98	98			
103	99	99			
104	100	100			
105	101	101			
106	102	102			
107	103	103			
108	104	104			
109	105	105			
110	106	106			

旧号俸	新 号 俸				
	3 級	4 級	5 級	6 級	7 級
111	107	107			
112	108	108			
113	109	109			
114	110				
115	111				
116	112				
117	113				
118	114				
119	115				
120	116				
121	117				
122	118				
123	119				
124	120				
125	121				

(2) 職責や貢献に応じた処遇の確保

今般の給与制度のアップデートに係る改定においては、職務や職責をより重視した給与体系の整備を主眼の一つとして、国に準じて給料表を改定し、係長級職員等の早期昇格によるメリットの拡大などの見直しを行ったが、一方で近年、若年層職員に重点を置いて給与を引き上げてきた結果、一般職と係長級以上の役職者との給与差は小さくなってきている。

人事院においては、本府省を中心に政策の企画や立案、高度な調整等を担う職員の給与処遇の在り方などについて検討を進めていくこととしており、このような動向も踏まえながら、職責に見合った給与差の確保や、職務による複雑、困難及び責任の度合いをより適切に給与に反映させることなど、引き続き検討する必要がある。

8 おわりに

これまで述べてきたとおり、本年の勧告は、初任給など月例給の大幅な引上げと特別給の引上げを行うとともに、寒冷地手当についても支給額の引上げ等を行うこととした。また、給与制度のアップデートに係る改定として、来年度以降の給料表及び諸手当について包括的な見直しを行うこととした。これは、民間給与の状況や国家公務員等の給与の状況など、地方公務員法に定める給与決定に関する諸事情を総合的に勘案したものである。

行政需要が増大し、複雑・高度化する中で、効率的な業務遂行と行政サービスの一層の向上を図るため、職員は熱意を持って困難な諸課題に立ち向かうことが強く求められている。また、職員は、行政サービスを安定的に提供し、道民の安全・安心を確保するため、日々職務に精励している。

給与勧告の仕組みを通じて、職員に適正な給与を支給することは、その努力や実績に報いるとともに、道行政の公正かつ能率的な運営に寄与するものである。

議会及び知事におかれては、勧告制度の意義及び役割に深い理解を示され、別紙第2の勧告どおり実施されるよう要請する。

公務運営に関する報告

不安定な国際情勢と食料・エネルギー価格の高騰、近年多発する自然災害、デジタル・トランスフォーメーション(DX)やグリーン・トランスフォーメーション(GX)への対応など、公務を取り巻く環境は刻々と変化している。

こうした社会経済情勢の変化や複雑・多様化する行政課題に的確に対応し、質の高い行政サービスを持続的に提供していくためには、様々な知識・経験や専門性を持つ多様な人材を採用、育成していくとともに、全ての職員がその能力を発揮し働き続けることができる環境づくりに不断に取り組まなければならない。

本委員会では、人材獲得競争が一層厳しさを増す中、公務の魅力の効果的な発信と併せて採用試験の見直しを進め、有為な人材の確保に取り組むとともに、全ての職員が活躍できる職場環境づくりや福利厚生制度の在り方について現況や職員のニーズ等を調査し、実態把握と分析を進めてきた。

今後、働き方に対する価値観が益々多様化していく中、全ての職員が高い志とやりがいを持って働き続けられるために、業務の効率化や勤務形態の柔軟化など時代に即した働き方を更に進めるとともに、ハラスメント根絶への取組や職員公宅の充実など職員が安心して公務に専念できる体制を整えることが重要である。

本年の人事院勧告では、人材確保のための抜本的施策と人事管理の更なる改革の実現に向け、「多様で有為な人材の確保」、「職員の成長支援と組織パフォーマンスの向上」、「Well-beingの実現に向けた環境整備」に係る取組が報告された。

こうした国の人事行政に係る取組なども踏まえ、道における公務運営上の諸課題について、その取組状況と今後の対応の考え方を次のとおり報告する。

1 採用から退職までの視点に立った人事管理

(1) 人材の確保・育成

〔職員採用試験の実施状況〕

近年、公務員のなり手不足傾向が続く中、令和5年度における道の採用試験においても、C区分試験（技術系）を除く全ての区分で、受験者数が前年度を下回っているほか、C区分試験（事務系）を除く全ての区分で、採用予定数を確保できていない状況にある。また、令和6年度においても、同様の傾向が続いている（図表1）。

図表1 受験者等の推移

A区分試験（事務系）（大卒程度・第1回）

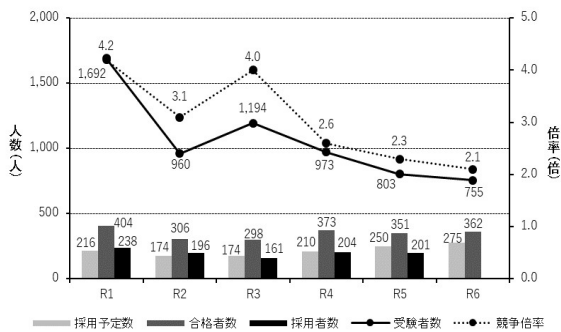

※A区分（22～30歳を対象）

B区分試験（事務系）（高卒程度）

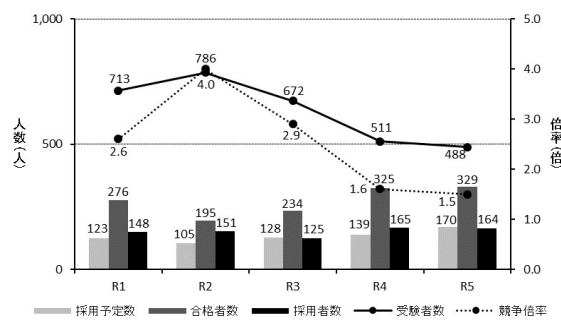

※B区分（18～21歳を対象）

C区分試験（事務系）（大卒程度）

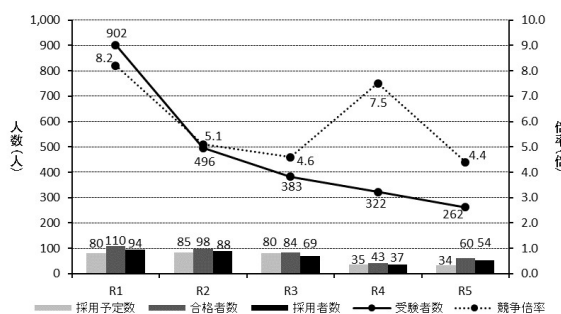

※C区分（31～59歳 職務経験5年以上を対象）

A区分試験（技術系）（大卒程度・第1回）

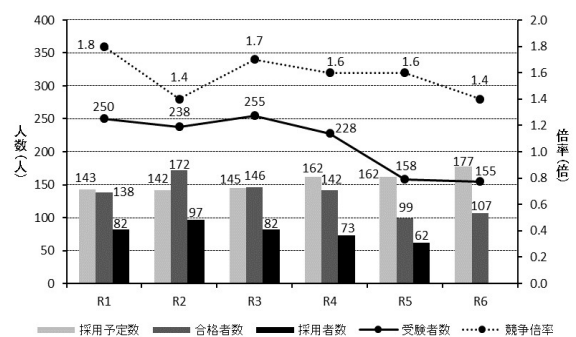

B区分試験（技術系）（高卒程度）

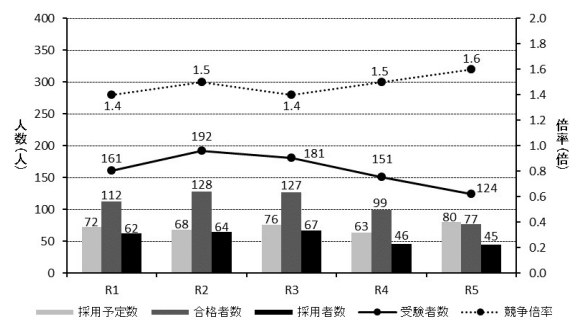

C区分試験（技術系）（大卒程度）

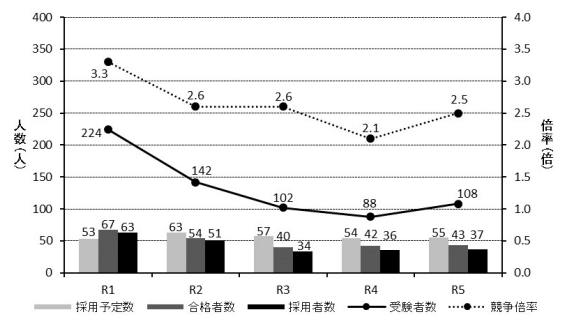

（人事委員会調べ）

〔受験者確保に向けた取組〕

民間企業との人材獲得競争が厳しさを増している中、国や地方を問わず公務員についても人材の確保は厳しい状況にあり、将来にわたって行政運営を支える優秀な人材を継続的に確保していくためには、積極的な広報活動を通じ、公務の役割やその必要性の理解促進に取り組み、道の仕事に関心の高い受験者を確保する必要がある。

このため、本委員会では、受験者の確保に向け、オンラインによる説明会の開催や学校が主催する説明会への参加を通じた採用試験に係る広報活動に加え、ホームページやSNS、民間の転職情報サイトを活用し、道の仕事の魅力を発信する取組を進めている。また、本年は道内大学生と就職活動の実態に関する意見交換を行ったほか、昨今の採用環境に関する情報を収集するため、全道域で転勤がある道内企業の採用担当者と情報を共有するなど新たな取組も進めている。

任命権者においても、道の移住政策と連携した情報発信のほか、学生が希望する行政分野で就業体験ができるインターンシップや、大学等の先輩職員とマンツーマンで対話できる「道庁オフィスウォッチング」などの取組を行っている。

本委員会としては、引き続き、学生の就職活動の状況や道内外の人材確保の動向を把握し、公務員を目指す受験者の確保はもとより、学生生活の早い段階から公務の魅力を発信するなど、民間企業志望者にも公務員を選択肢としてもらうための取組を進め、任命権者と連携しながら、効率的で効果的な広報活動を実施し、受験者確保に努めていく。

〔試験内容・実施方法等の見直し〕

国の人材育成・確保基本方針策定指針（令和5年12月22日改正）においては、行政経験者の復職や任期を区切って採用する特定任期付職員の活用など、様々な経験や専門性を有し、即戦力となる人材を確保するための取組などが示されている。

本委員会では、令和6年度採用試験から、一般行政A区分試験に受験者が自ら学んだ専門分野で受験できる区分（専門試験型）を導入し、技術系の試

験区分では、札幌市のみとしていた最終面接試験地を拡充したほか、総合土木C区分、普及職員（農業）C区分試験の専門試験を従来の「筆記型」から「口述型」にするなど見直しを行った。

知事部局においては、令和3年度から退職者を対象とした復職選考を実施し、獣医師や保健師などを採用したほか、令和6年度には一般行政で4人、総合土木及び理学療法士の職で2人の職員を採用した。

今後は、現行、職務経験を有する31歳から60歳までの者を受験対象としているC区分試験について、近年の転職等に対する社会の認識の変化を踏まえ、いわゆる第二新卒者など幅広い年代の職務経験者が受験できる試験制度に拡充する必要がある。

また、特に厳しい状況にある技術系の試験区分については、多くの試験区分で、採用予定数を確保できていないことから、有為な人材を確保していくため、試験方法の見直しに不断に取り組んでいく。

〔人材の確保〕

道の自己都合退職者のうち30歳未満の職員は、令和元年度に96人であったが、令和5年度には169人と大幅に増加している（図表2）。

本年度、本委員会が全職員を対象に実施した「職場環境づくり」

に関するアンケート調査*（以下「職員アンケート」という。）では、道職員としていつまで働きたいかとの問いに、「定年まで働きたい」と回答した者が46.6%であった。また、「長期間勤めてから転職を考えたい」、「若いうちに転職を考えたい」、「条件が合えばいつでも転職を考えたい」と回答した者は35.1%となった。

図表2 30歳未満の自己都合退職者数の推移

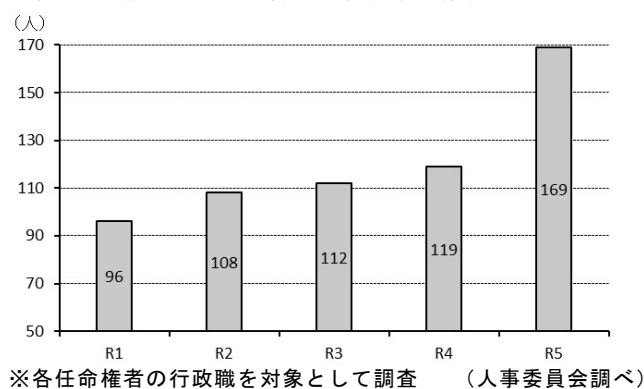

※令和6年度「職場環境づくり」に関する職員アンケート調査概要

・調査対象 全職員（教員、警察官及び会計年度任用職員を除く。）

・全任命権者 回答者数 6,779人（対象職員13,304人 回答率51.0% 男性（4,651人）女性（2,000人）無回答（128人））

このうち30歳未満の職員では、「定年まで働きたい」と回答した者は31.6%、「長期間勤めてから転職を考えたい」、「若いうちに転職を考えたい」、「条件が合えばいつでも転職を考えたい」と回答した者は45.3%であり、若年層で転職の意向が強い傾向にあった。

また、中途離職防止の観点から、必要な取組は何かとの問いに対し、「給与水準の引上げ」と回答した者が最も多く、次いで「働き方改革の推進」の取組の回答となっている。

これまで、任命権者においては、Smart道庁を推進し、業務の効率化やテレワーク環境を整備するなど、多様な働き方ができる職場づくりを進めているほか、職員の意欲に応じて特定の行政分野で多様な経験を積ませる「専門人材育成型人事」により、職員のキャリア形成に資する取組を実施してきた。

優秀な人材を確保していくためには、処遇面での取組のほか、職員が、愛着を持てる職場づくりが重要である。職員と組織が一体となって相互に協力し、信頼や思い入れを持って働くことは、人材確保はもとより組織の活性化にも資することから、引き続き、仕事のやりがいや職場での働きがいを向上させる取組を進め、職員の組織や仕事に対する貢献意欲を高めるとともに、そのことを広く発信していく必要がある。

〔人材育成の推進〕

知事部局では、若手職員の自己都合退職者の増加や中堅職員不足による組織力の低下などの課題に対応するため、新規採用職員や若手職員の早期育成に向けた研修内容の充実のほか、高い専門性と政策立案能力や提案力を向上させるための研修を令和6年度に新設・拡充した。

今後、職員の人材育成基本方針が見直されることとなっているが、複雑、多様化する行政課題に対応していくために必要とされる知識・技能についても日々変化していることから、これらをアップデートする機会を設けながら、時代の変化に応じた人材を育成していくことが重要である。

また、人口減少が進行し、職員採用がさらに厳しさを増すことが想定される中で、行政機能を維持していくためには、業務の見直しはもとより、今後の行政需要に対応した仕事の仕方や職員の年齢構成の変動など、将来の組織

像を念頭においた人材育成を進めていくことが必要である。

(2) 全ての職員の活躍推進

〔女性の活躍推進〕

内閣府が公表している昨年4月時点における道の本庁課長級以上の職に占める女性職員の割合は7.4%で、全国平均の13.2%より5.8ポイント低い状況であったが、本委員会が調査した令和6年4月時点における女性職員の割合は1ポイント増加し8.4%となっている（図表3）。

図表3 女性管理職員（本庁課長級以上）の状況

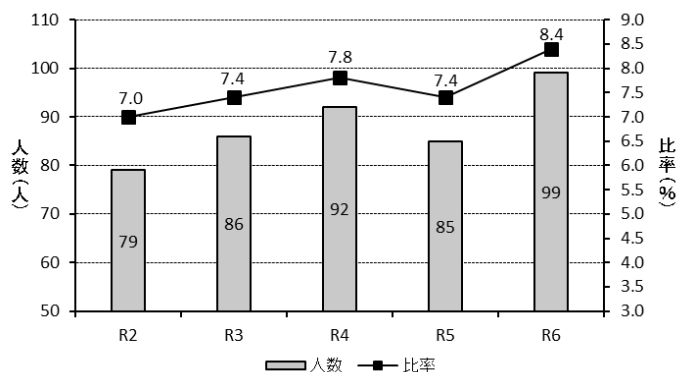

※各年4月時点

(人事委員会調べ)

管理職員に対する女性職員の意識に関して、職員アンケートでは、現在の業務に負担を感じているかとの問いに、「過度な負担感がある」、「負担感がある」と回答した管理職員が43.6%、また、部下から見た管理職員の勤務している姿について「相当大変そうに見える」、「大変そうに見える」と回答した者が72.1%であった。

このほか、女性非管理職員に対する将来、管理職員になりたいと思うかとの問いに、「なりたいたいと思う」と回答した者が12.5%、「なりたいたいと思わない」と回答した者が58.4%となった。一方で、女性管理職員に対する管理職員になって良かったと思うかとの問いに、「なって良かった」と回答した者が41.1%で、「なって良かったと思わない」と回答した者が20.2%となっており、非管理職員と管理職員の間で、意識の乖離がみられた。

女性職員の登用を進めるに当たっては、管理職員として働くことの魅力を伝えることのほか、相談窓口の設置などサポート体制の強化や、働き方の見直しを進めるなど、職員の昇任意欲の向上に資する取組を推進していくことが重要である。

〔障がいのある職員の活躍推進〕

職員アンケートでは、障がい者雇用に関する理解が進んでいるかとの問

いに対し、「そう思う」、「ややそう思う」と回答した者が32.8%となっており、「どちらともいえない」と回答した者が56.1%、「あまりそう思わない」、「そう思わない」と回答した者が11.1%であった。

任命権者においては、職員の障がいへの理解促進について取り組んでおり、令和元年度以降、88人が国の障害者職業生活相談員資格認定講習を受講したほか、ケアマネジメント研修などを通じ、障がいのある職員への支援体制の整備を進めている。

この度の職員アンケートの結果を踏まえ、引き続き、それぞれの職員が障がいについての理解を深め、職業生活に必要な支援の充実を図っていくとともに、職員や職場の意見を聴きながら、障がいの特性に応じた配置や在宅勤務の推進、外部機関と連携した支援体制の強化など、働きやすい職場環境を構築し、障がいのある職員が能力を発揮して活躍できるよう取り組んでいく必要がある。

〔高齢層職員の能力活用〕

知事部局では、定年の引上げに伴い、令和6年度末に定年を迎えることとなる職員376人のうち、令和6年4月時点で、役職定年となり管理職員から非管理職員になった者が100人、60歳時点の職で引き続き勤務している者が138人、退職した者が98人となっている（図表4）。

任命権者における本年4月時点の暫定再任用職員（フルタイム）は1,771人で、昨年と比較して692人減少し、そのうちの約4割が、石狩・空知地域に配置されている（図表5）。

また、現在の職員規模を維持するとした場合、定年が65歳になる令和13年度の時点で、組織における高年齢職員（55歳

図表4 役職定年等の状況（令和6年4月時点）

勤務形態等	人数	割合
役職定年 (管理職→調整幹(係長・主査級))	94人	25.0%
役職定年・希望降任 (管理職→主任級)	6人	1.6%
60歳時点の職で引き続き勤務 (係長級・一般職員)	138人	36.7%
希望降任 (係長・主査級→主任級)	7人	1.9%
特例任用	3人	0.8%
定年前再任用短時間勤務	30人	8.0%
退職	98人	26.1%
合計	376人	100.0%

図表5 暫定再任用職員の任用状況(全任命権者)

(1)暫定再任用職員の勤務形態別人数

区分	令和5年4月	令和6年4月
フルタイム	2,463人 (73.4%)	1,771人 (72.1%)
うち役付職員	401人 (11.9%)	283人 (11.5%)
短時間 (3/4)	13人 (0.4%)	10人 (0.4%)
短時間 (3/5)	329人 (9.8%)	229人 (9.3%)
短時間 (1/2)	551人 (16.4%)	448人 (18.2%)
合計	3,356人 (100.0%)	2,458人 (100.0%)

(2)主な地域別勤務状況

地区	令和5年4月	令和6年4月
石狩・空知	1,353人 (40.3%)	997人 (40.6%)
上川	383人 (11.4%)	281人 (11.4%)
十勝	303人 (9.0%)	231人 (9.4%)
胆振	281人 (8.4%)	204人 (8.3%)
渡島	309人 (9.2%)	243人 (9.9%)

※括弧内の割合は、全暫定再任用職員に占める割合。

(図表4、図表5 人事委員会調べ)

以上)の割合は増加することが見込まれることから、職員の年齢構成を踏まえた組織運営を進めることや、役職定年年齢に達する高齢層職員を対象とした実務に即した研修の機会の確保のほか、若年層職員への技術・知識の伝承など、経験を活かした役割を担い、やりがいを持って、安心して働ける環境を創出していくことが必要である。

2 勤務環境に関する課題

(1) 働き方改革の推進

〔時間外勤務の状況〕

時間外勤務については、人事委員会規則により、大規模災害などの緊急事態への対応等を除き、1か月につき、原則として45時間、通常予見することのできない業務量の大幅な増加等に伴い臨時的に勤務する必要がある場合(特例業務)にあっては100時間などと上限を定めている。

昨年度の時間外勤務の総時間数は、各任命権者とも前年度に比べ減少した。これは、新型コロナウイルス感染症が5類感染症へ移行されたことで、関連する事務負担が軽減されたことが主な要因であると考えられる。

一方、時間外勤務の上限(大規模災害などの緊急事態への対応を除く。)を超えて時間外勤務を命ぜられた職員数は増加しており、時間外勤務全体の抑制に向けて取組を継続させていくことが求められる。

〔長時間労働の是正〕

本委員会では、本年も任命権者に対してヒアリング調査を実施し、長時間労働の是正に向けた取組状況を確認したところであるが、各任命権者においては、時間外勤務の実績が過大となっている部署に対し、その要因を調査するとともに、業務の適切なマネジメントを指導するなど時間外勤務の一層の縮減に向けた取組を行っている。

管理職員は、部下職員の勤務時間の管理はもとより、業務量の平準化、仕事の進め方や業務内容の見直しなど、限られた時間の中でそれぞれの業務の目的を達成することができるよう適切なマネジメントを行う必要がある。

教員の長時間労働の是正については、教育委員会における「学校における

働き方改革北海道アクション・プラン」に基づく継続的な取組により、目標に掲げる時間外在校等時間（1か月45時間以内、1年360時間以内）の状況は、前年度に比べやや減少しているものの、依然として長時間勤務の教員が多い状況にある。

学校における働き方改革をより実効性のあるものとするためには、教育委員会と学校現場が連携しながら、令和6年3月に新たに策定したアクション・プラン（第3期）に掲げられた「ICTの活用による校務効率化の推進」などの取組を着実に実行していく必要がある。

長時間労働の是正には、限られた人員と時間の中で業務の生産性を高めていくため、業務の省力化・効率化が不可欠であり、本年度、知事部局及び教育委員会において導入した生成AIサービスをはじめとするICTツールは、業務の効率化やコストの削減につなげられる有力な手段となり得る。

任命権者においては、ICT活用に適する業務分野や方法を組織内で情報共有するとともに、職員のデジタルスキルを向上させるなど、その有効な活用が図られるよう積極的な取組を進めていく必要がある。

〔多様で柔軟な働き方の推進〕

ワークライフバランスの推進や公務能率の向上、優秀な人材の確保に向けては、多様で柔軟な働き方の推進をより実効性のあるものにすることが重要である。

知事部局及び教育委員会では、テレワーク勤務の促進に向けて、国が新たに策定したガイドラインを踏まえ、基本的な考え方や事務手続を見直し、その浸透に取り組んでいるが、今後ともテレワーク勤務を望む職員が望む時に実施できる環境づくりを更に進めていくことが必要である。

勤務時間の柔軟化については、国において勤務を割り振らない日を設定できる措置の拡大などフレックスタイム制の更なる見直しが図られた。

本委員会としても、職員一人一人の状況に応じた働き方の実現のため、フレックスタイム制の導入に係る検討をはじめ、柔軟な働き方を選択できる環境づくりに向けて、任命権者と連携して取組を進める。

また、本年度、国では、各省庁の長に対して、勤務間のインターバル（職

員の健康及び福祉の確保に必要な勤務の終了からその次の勤務の開始までの時間（目安11時間）を確保する努力義務が課された。適切な勤務間のインターバルによる睡眠時間を含む生活時間の確保は、職員の健康維持に有効であることから、現行の時差出勤制度との併用による実施など効果的な制度の在り方について検討を進めることが求められる。

このほか、国では現在、兼業制度の在り方について検討が進められているところであるが、知事部局においては、地域活性化や社会的課題の解決に資する兼業の動きが地域単位で広がりを見せている。兼業は、職員自身の自己実現やスキルアップのみならず、多様な働き方に対する理解増進につながる利点もあり、今後とも効果的な運用が期待される。

(2) 勤務環境の整備

〔両立支援制度の積極的な活用〕

仕事と家庭を両立するための勤務環境の整備に向けて、任命権者では、特定事業主行動計画に即して職員の子育て支援に向けた取組を推進していくこととしており、昨年度、男性職員の育児休業取得率に関する計画目標値を大幅に引き上げた。

昨年度の男性職員の育児休業取得率は、各任命権者ともに上昇し、子育て支援の取組が確実に浸透していることがうかがわれる。

一方、本道においては、全国平均を上回る速さで少子化が進行しており、家庭内だけでなく組織及び社会全体で子育てを支える環境を整えるという視点で取り組むことが重要である。

共働きが一般的なスタイルとなっている中、男性が当たり前で育児をすることは、ライフステージに応じた働き方が可能となるだけでなく、家庭における役割分担の固定化の解消や、女性のキャリアロスの回避が可能となり、社会全体の新たな価値観の醸成や生産性向上に寄与することにもつながる。

図表6 男性職員の育児休業取得率

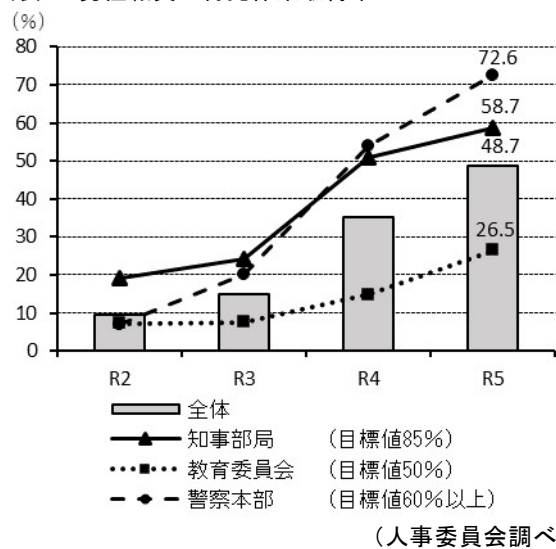

また、職員の定年引上げに伴い、家族の介護を行いながら働く職員の増加が想定される。職員が適時に介護に係る休暇等の制度を利用できるよう、継続して制度の周知や職場の理解を深めるなど、仕事と介護の両立支援に向けた取組を進める必要がある。

そして、子育てや介護を担う職員のみならず、全ての職員が特別な犠牲や負担を感じることなくその能力を十分に発揮できる職場づくりを実現していくため、任命権者は、代替職員の確保や業務見直しによる効率化のほか、休業等を取得する職員の業務を他の職員へ配分する際には、成果に応じた適正な評価を行うなど、安心して仕事を任せ又は任せられる環境を更に充実させていく必要がある。

〔職員の健康管理・住環境〕

長時間に渡る過重労働は、疲労の蓄積をもたらし、公務能率の低下を招くことから、任命権者は産業医による面接指導の下、適切な措置を講じる必要があるが、教育委員会においては、対象職員に対する面接指導の実施が1割程度に止まるなど、健康確保措置が十分に採られているとはいえない。

また、メンタルヘルス疾患による若年層職員の長期療養者割合は、前年度に比べて減少しているが、全体としては未だ高い水準にある。

任命権者において、未然防止、早期発見・対応、職場復帰の支援及び再発防止までの各段階に応じた対策を進め、一定の成果があったと考えられるが、引き続き、管理職員も含めた全ての職員の勤務状況を把握した上で、必要な健康確保措置を講じるなど、メンタルヘルス対策の内容の更なる充実と着実な実施に向けて、積極的に取り組むことが必要である。

職員公宅は、地方公務員法第42条に基づく福利厚生制度の一環として職員の安定した住環境の確保等を目的に、任命権者において整備されており、任命権者が管理する公宅の総数は約15,000戸となっているが、道の厳しい財政状況により長年にわたり新規建設が抑制されてきたことから、老朽化が進んでいる。

本委員会が実施した「職員公宅に関するアンケート」（回答者数8,006人）

の結果によると、「今後も公宅や独身寮は必要だと思うか」との問いに対して、「必要」及び「どちらかといえば必要」と回答した職員は約9割（6,890人、86%、図表7）となっており、地方を中心に職員公宅の整備の必要性を指摘する声が多い。

図表7 今後も公宅や独身寮は必要だと思うか

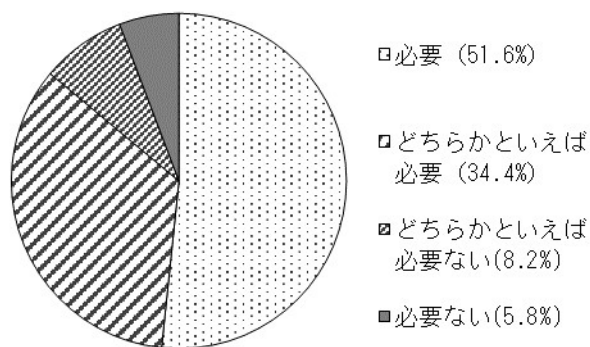

また、「公宅や独身寮を充実させていくことがスムーズな人事異動に繋がると思うか」との問いに対して、「思う」及び「どちらかといえば思う」と回答した職員は約8割（6,183人、77.2%、図表8）となっており、住環境の充実が、円滑な人事異動や人材確保に寄与することが推察される。

図表8 公宅や独身寮を充実させていくことがスムーズな人事異動に繋がると思うか

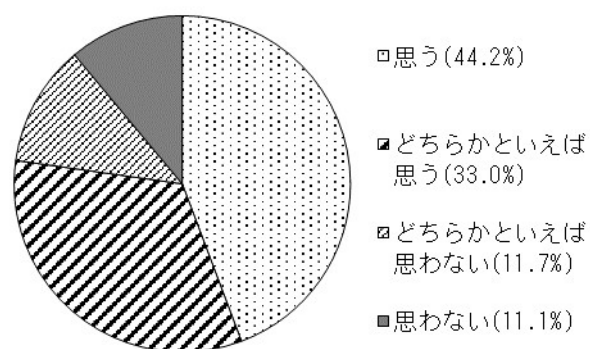

（図表7、図表8 人事委員会調べ）

さらに、若年層職員を中心に単身者向けのアパートタイプの住宅などライフスタイルに応じた規格の住環境を求める意見が多く見られるなど、職員のニーズは多様化している。

知事部局では、令和2年度から、民間資金を活用してアパートを整備し、長期的かつ安定的に職員公宅を確保する取組（民活整備）を始めたところであるが、こうした手法は、職員の要望に沿った居住空間の提供という観点からも、有益なものであると考えられる。

職員が安心して公務に専念するためには、生活の基盤である住環境の充実が欠かせない。

今後とも任命権者においては、職員の要望や地域における住宅事情を踏まえ、必要な修繕はもとより、民活整備を一層推進するなどライフスタイルの多様化に配慮した職員公宅を確保するとともに、公宅の相互利用など各任命権者が連携した取組を広く展開していくことが期待される。

〔ハラスメントの防止〕

近年、様々なハラスメントについて社会の関心が高まっている中、公務職場においても、職員の能力の発揮を阻害し、公務能率の低下や勤務環境の悪化を招くハラスメントの根絶に向けて徹底した取組が求められる。

本委員会が設置している職員の苦情相談窓口寄せられる相談の約4割が、パワー・ハラスメントをはじめとする各種「ハラスメント」や「いじめ・嫌がらせ」に関するものとなっている。

任命権者においては、ハラスメント防止に向けた全職員を対象とする研修等により意識啓発の取組を進めており、知事部局及び教育委員会では各部局等に設置する相談窓口のほか、弁護士が対応する外部窓口への通報体制を構築し、職員の相談に応じるとともに、必要な助言等を行っている。

さらに知事部局では、窓口利用のハードルを下げるため、電子申請システムを活用した「ハラスメント110番」を開設しているほか、庁外からのハラスメントに組織として適切に対応するため、ガイドラインを策定し周知するなど、職場の環境改善に向けて積極的に取り組んでいる。

任命権者においては、引き続き、職員がハラスメントに関する正しい知識や理解を深めることができるよう、職員への意識啓発活動を継続し、あらゆるハラスメントから職員を守る取組を着実に進めていかなければならない。

3 服務規律の確保

昨年度における任命権者別の懲戒処分件数は、知事部局で25件、教育委員会で90件、警察本部で8件となっており、最も多かったのは「飲酒運転以外の交通違反」で28件、次いで「淫行・わいせつ」17件、「体罰」14件、「ハラスメント」12件の順となっている。このうち、処分に不服があるとして本委員会に申立てのあった審査請求は5件である。

任命権者においては、「懲戒処分の指針」に基づき、非違行為に対して厳正に対処するとともに、職員への指導の強化、職員研修等を通じた倫理意識の向上に努めるなど、再発防止に取り組んでいる。また、教育委員会においては「教職員のコンプライアンスハンドブック」を作成し、教職員の不祥事根絶のための取り組みを進めている。

職員の服務規律の確保と法令遵守の徹底を図るためには、職員一人一人に対し公務員としての使命と責任を深く自覚させ、自らの行動を律するよう指導を継続していくことが重要である。

4 国家公務員の人事管理に関する報告等

人事院は、本年8月8日、公務員人事管理に関する報告及び国家公務員の育児休業等に関する法律の改正について意見の申出を行った。

この報告及び意見の申出の概要は、別紙のとおりである。

令和6年 人事院勧告・報告の概要

人材確保に向けた抜本的施策と更なる改革の全体像

多様な人材が集まり、一人一人が高い志を持って職務を遂行できる魅力ある公務へ



令和6年 人事院勧告・報告の概要

本年の給与改定(勧告)

民間給与の状況を反映して、約30年ぶりとなる高水準のベースアップ

月例給 [本年4月分の民間給与を調査して官民比較] 【令和6年4月実施】

● 官民較差: 11,183円(2.76%)

- 採用市場での競争力向上のため、初任給を大幅に引上げ 給与制度のアップデートの先行実施
【総合職(大卒)】230,000円(+14.6%[+29,300円]) 【一般職(大卒)】220,000円(+12.1%[+23,800円])
【一般職(高卒)】188,000円(+12.8%[+21,400円])
- 若年層に特に重点を置きつつ、全ての職員を対象に全俸給表を引上げ改定
 - ※ おおむね30歳後半までの職員に重点を置いて改定
行政職俸給表(一)の平均改定率は、1級[係員] 11.1%、2級[主任等] 7.6%、全体 3.0%
 - ※ 官民較差はいわゆる「ベア」に相当。モデル試算した定期昇給分を加えると、月収で約4.4%の給与改善

ボーナス [直近1年間(昨年8月~本年7月)の民間の支給状況を調査して官民比較] 【令和6年4月実施】

● 年間 4.50 月分 → 4.60 月分 期末手当及び勤勉手当の支給月数をともに0.05月分引上げ

寒冷地手当 [手当額改定:令和6年4月実施、支給地域改定:令和7年4月実施]

● 民間の同種手当の支給額を踏まえ、月額を11.3%引上げ。新たな気象データに基づき、支給地域を改定

■ 給与制度のアップデート(勧告) 【令和7年4月実施(初任給・若年層の水準上げは、令和6年4月に先行実施)】

- 現下の人事管理上の重点課題に対応し、俸給及び地域手当・通勤手当・ボーナス等の諸手当にわたり包括的に給与制度を整備

俸給	初任給・若年層の水準を大幅引上げ 係長以上はより職責重視の体系とし、特に本府省課室長級は役割に見合う処遇に抜本的に見直し
地域手当	都道府県単位(中核的な市は個別指定)とし、級地を5段階に削減の上で最新民間賃金を反映(激変緩和を措置) 異動保障を3年間に延長
通勤手当等	支給限度額を月15万円に引上げ、この範囲内で特急料金も全額支給 新幹線通勤等の要件緩和
扶養手当	配偶者に係る手当を廃止、子に係る手当を増額
ボーナス	成績優秀者への勤勉手当の支給上限を引上げ(標準者の約3倍まで可能に) 任期付専門人材のボーナス拡充
その他手当	管理職員の平日深夜勤務に対する手当の対象時間帯拡大 再任用職員の手当拡大(住居手当、特勤勤務手当、寒冷地手当等)

■ 国家公務員の育児休業法の改正(意見の申出) 【民間労働法制の施行から遅れることなく実施】

- 民間労働法制の内容も踏まえ、子の年齢に応じた柔軟な働き方を実現するための措置を拡充
 - ・ 1年につき10日相当、1日の上限時間数なく育児時間を取得できるパターンを選択可能に
 - ・ 非常勤職員の育児時間について、対象となる子の範囲を小学校就学前の子に拡大