



組合員の生涯保障設計を支える情報誌

# きょうさい通信

自治労大会  
特集号

2024.8



## じちろう共済

P.1 第14回組合員代表者会議  
表彰県

P.5 サンキューじちろう共済

P.9 じちろう共済で安心を手に入れよう！

こくみん共済coop **全労済** 全国労働者共済生活協同組合連合会

**自治労共済** 推進本部  
全日本自治体労働者共済生活協同組合

「こくみん共済 coop」は営利を目的としない保障の生協として共済事業を営み、相互扶助の精神にもとづき、組合員の皆さまの安心とゆとりある暮らしに貢献することを目的としています。この趣旨に賛同いただき、出資金を払い込んで居住地または勤務地(先)の共済生協の組合員となることで各種共済制度をご利用いただけます。

「自治労共済推進本部事業活動報告」は裏面から始まります。裏返してご覧ください。



# 次の県支部を表彰しました



表彰内規にもとづき、以下の県支部を表彰しました。

## 1 特別表彰の部門

事業推進活動により相当の成果を収め、特に表彰に価すると代表委員会が認めた県支部

**1** 更改期やスポット募集などの事業推進活動において、先進的な取り組みを行い、相当の成果を収めた県支部



和歌山県支部



福岡県支部

**2** 団体生命共済・本人契約の保有件数が、自治労組合員数に対して80%を超えた県支部(1回限り)  
該当県なし

### ① 和歌山県支部

表彰理由：新採・若年層対策、さらにはグループ保険対策などの事業推進活動において先進的な取り組みを行い、団体生命共済およびじちろうマイカー共済の新規契約獲得に顕著な実績を収めたため

### ② 福岡県支部

表彰理由：組織加入県支部の維持に向け、単組との綿密な推進協議と加入拡大策の実行により、団体生命共済およびじちろうマイカー共済の新規契約、保有増加件数で顕著な実績を収めたため



和歌山県 (特別表彰)



福岡県 (特別表彰)





## 2 全共済・保有口数の部門

総合(慶弔)共済・団体生命共済(本人・配偶者・子ども契約、じちろう退職者団体生命共済含む)・長期共済(在職中)・退職後共済・税制適格年金(在職中)・親子共済・火災共済・自然災害共済・じちろうマイカー共済・自賠責共済・シンプルパック・交通災害共済・子ども保障満期金付タイプ・介護保障の実績値の合計が、前年度末実績より増加している県支部(対象県支部:25県支部)

|    |     |          |             |             |
|----|-----|----------|-------------|-------------|
| 1位 | 静岡  | 2023年度実績 | 3,093,384口  | (+105,858口) |
| 2位 | 大分  | 2023年度実績 | 13,237,587口 | (+66,994口)  |
| 3位 | 岐阜  | 2023年度実績 | 2,601,115口  | (+65,667口)  |
|    | 和歌山 | 2023年度実績 | 2,792,417口  | (+56,548口)  |
|    | 愛知  | 2023年度実績 | 2,464,957口  | (+56,488口)  |
|    | 福島  | 2023年度実績 | 9,157,241口  | (+49,544口)  |
|    | 三重  | 2023年度実績 | 5,222,149口  | (+48,386口)  |
|    | 熊本  | 2023年度実績 | 6,939,703口  | (+42,651口)  |
|    | 香川  | 2023年度実績 | 4,849,360口  | (+42,430口)  |
|    | 鳥取  | 2023年度実績 | 4,490,267口  | (+36,907口)  |
|    | 山形  | 2023年度実績 | 4,959,816口  | (+34,369口)  |
|    | 山口  | 2023年度実績 | 6,072,331口  | (+32,784口)  |
|    | 滋賀  | 2023年度実績 | 1,523,361口  | (+30,511口)  |
|    | 岡山  | 2023年度実績 | 2,375,869口  | (+28,916口)  |
|    | 福井  | 2023年度実績 | 2,567,100口  | (+27,991口)  |
|    | 島根  | 2023年度実績 | 6,636,460口  | (+24,593口)  |
|    | 徳島  | 2023年度実績 | 5,578,621口  | (+24,117口)  |

|  |    |          |            |            |
|--|----|----------|------------|------------|
|  | 佐賀 | 2023年度実績 | 5,942,077口 | (+21,808口) |
|  | 兵庫 | 2023年度実績 | 3,595,142口 | (+17,300口) |
|  | 群馬 | 2023年度実績 | 8,449,812口 | (+15,758口) |
|  | 山梨 | 2023年度実績 | 1,729,549口 | (+15,422口) |
|  | 長崎 | 2023年度実績 | 5,030,707口 | (+14,339口) |
|  | 千葉 | 2023年度実績 | 1,233,137口 | (+12,471口) |
|  | 秋田 | 2023年度実績 | 3,545,362口 | (+7,821口)  |
|  | 長野 | 2023年度実績 | 7,771,057口 | (+1,504口)  |



静岡県 (全共済保有口数)

## 3 自賠責共済の部門

1 自賠責共済の保有件数が、全県支部の平均値の半数以上でかつ対前年伸び率が全国上位3位以内の県支部

|    |    |           |        |          |
|----|----|-----------|--------|----------|
| 1位 | 徳島 | (2023年度実績 | 289件   | 109.89%) |
| 2位 | 新潟 | (2023年度実績 | 385件   | 108.15%) |
| 3位 | 広島 | (2023年度実績 | 1,053件 | 106.04%) |

全県支部平均値の半数：244件

2 自賠責共済の新契約件数が、全県支部の平均値の半数以上でかつ対前年伸び率が全国上位3位以内の県支部

|    |    |           |      |          |
|----|----|-----------|------|----------|
| 1位 | 徳島 | (2023年度実績 | 159件 | 137.07%) |
| 2位 | 岡山 | (2023年度実績 | 155件 | 124.00%) |
| 3位 | 香川 | (2023年度実績 | 224件 | 120.43%) |

全県支部平均値の半数：114件



徳島県  
(自賠責共済保有件数)

## 4 団体生命共済の部門

**1** 本人契約の保有件数(じちろう退職者団体生命共済を含む)が、前年度末実績より増加している県支部(対象県支部:32県支部)

- 1位 福岡 (2023年度実績 20,352件+280件)
- 2位 鹿児島 (2023年度実績 15,252件+237件)
- 3位 大分 (2023年度実績 13,266件+221件)
- 福島 (2023年度実績 13,065件+187件)
- 島根 (2023年度実績 10,665件+183件)
- 福井 (2023年度実績 3,565件+176件)
- 和歌山 (2023年度実績 2,962件+165件)
- 山口 (2023年度実績 7,494件+137件)
- 熊本 (2023年度実績 6,929件+119件)
- 静岡 (2023年度実績 3,535件+108件)
- 愛知 (2023年度実績 2,561件 +97件)
- 群馬 (2023年度実績 10,478件 +94件)
- 長崎 (2023年度実績 6,062件 +89件)
- 広島 (2023年度実績 7,526件 +84件)
- 鳥取 (2023年度実績 5,494件 +80件)
- 茨城 (2023年度実績 4,644件 +78件)
- 三重 (2023年度実績 7,628件 +77件)
- 岐阜 (2023年度実績 2,586件 +76件)
- 徳島 (2023年度実績 5,522件 +69件)
- 滋賀 (2023年度実績 2,265件 +69件)
- 岡山 (2023年度実績 2,449件 +56件)
- 佐賀 (2023年度実績 5,992件 +35件)
- 富山 (2023年度実績 4,875件 +35件)
- 青森 (2023年度実績 4,081件 +30件)
- 山梨 (2023年度実績 1,578件 +23件)
- 長野 (2023年度実績 10,686件 +19件)
- 高知 (2023年度実績 4,822件 +15件)
- 秋田 (2023年度実績 3,811件 +15件)
- 香川 (2023年度実績 6,334件 +13件)
- 兵庫 (2023年度実績 3,278件 +6件)
- 奈良 (2023年度実績 1,873件 +6件)
- 山形 (2023年度実績 7,891件 +5件)

**2** 本人、配偶者および子ども契約の新規契約件数の合計が、全県支部の平均値の半数(小数点以下切り捨て、以下同じ)以上あり、かつ対前年度伸び率が全国上位3位以内の県支部

1位 東京 (2023年度実績 249件 139.11%)

全県支部平均値の半数：176件

※ ① の表彰事由に該当する場合には ② の対象から除外

※ 前年度伸び率がマイナスとなった県支部は表彰対象から除外



福岡県  
(団体生命共済本人保有件数)



東京都  
(団体生命共済新規契約件数)



## 5 じちろうマイカー共済の部門

### 1 契約保有台数が、前年度末実績より増加しており、その増加数が全国上位3位以内の県支部

- 1位 福岡 (2023年度実績 17,880件 +391件)
- 2位 静岡 (2023年度実績 4,509件 +356件)
- 3位 群馬 (2023年度実績 9,675件 +326件)

### 2 新規契約台数が、全県支部の平均値の半数以上あり、かつ対前年度伸び率が全国上位3位以内の県支部

- 1位 和歌山 (2023年度実績 386件 134.97%)
- 2位 岡山 (2023年度実績 292件 122.69%)
- 3位 三重 (2023年度実績 573件 122.17%)

全県支部平均値の半数：238件

※①の表彰事由に該当する場合には②の対象から除外

### 3 契約保有台数が、総合(慶弔)共済加入者数に対して100%を超えた県支部(1回限り)(対象県支部:1県支部)

- 1位 佐賀 (総合共済 9,358件  
じちろうマイカー共済 9,490件  
加入率 101.41%)

※宮崎県支部、鹿児島県支部は、2013年7月の第10回代表者会議で表彰済

※高知県支部、沖縄県支部は、2015年7月の第12回代表者会議で表彰済

### 4 車両損害補償特約の付帯率が、じちろうマイカー共済の四輪契約保有台数に対して50%を超えた県支部(1回限り)(対象県支部:2県支部)

- 1位 石川 (2023年度実績 51.07%)
- 2位 長崎 (2023年度実績 50.91%)

※2024年度で表彰項目から削除

※鳥取県支部は、2013年7月の第10回代表者会議で表彰済

※愛知県支部、山口県支部、愛媛県支部は2016年7月の第13回代表者会議で表彰済

※青森県支部、静岡県支部、岐阜県支部は、2018年7月の第23回代表者会議で表彰済

※宮城県支部、山形県支部、千葉県支部、滋賀県支部、和歌山県支部、島根県支部、沖縄県支部は2019年7月の第24回代表者会議で表彰済

※北海道支部、福井県支部、香川県支部、福岡県支部、熊本県支部は2020年7月の第28回代表者会議で表彰済

※秋田県支部、新潟県支部、群馬県支部、三重県支部、京都府支部、兵庫県支部、佐賀県支部は2021年7月の第2回組合員代表者会議で表彰済

※長野県支部、富山県支部、岡山県支部、広島県支部、鹿児島県支部は2022年7月の第6回組合員代表者会議で表彰済

※岩手県支部、福島県支部、栃木県支部、埼玉県支部、奈良県支部、大阪府支部、宮崎県支部は第8回組合員代表者会議で表彰済

### 5 車両損害補償特約の付帯率が、じちろうマイカー共済の四輪契約保有台数に対して65%を超えた県支部(1回限り)(対象県支部:9県支部)

- 1位 鳥取 (2023年度実績 80.56%)
- 2位 愛知 (2023年度実績 74.91%)
- 3位 青森 (2023年度実績 72.96%)
- 山口 (2023年度実績 71.08%)
- 愛媛 (2023年度実績 71.04%)
- 静岡 (2023年度実績 69.82%)
- 岐阜 (2023年度実績 68.95%)
- 滋賀 (2023年度実績 65.98%)
- 山形 (2023年度実績 65.54%)



福岡県  
(マイカー共済保有台数)



和歌山県  
(マイカー共済新規契約台数)



佐賀県  
(マイカー共済保有件数)



石川県  
(マイカー共済車両付帯率)



鳥取県  
(マイカー共済車両付帯率)



## じちろう共済

じちろう共済は、組合員同士の助け合いの仕組みで、全国の地域公共サービスを担う皆さんを支えています。

「組合員同士の支え合い」ということを共済金を受け取って実感しました。我が家では、家も車も子どもも、じちろう共済に守ってもらっています。

41歳 男性

じちろう共済は安い掛金で手厚い保障が得られ、とても良いと思います。夫婦で組合員なのでこれからもよろしくをお願いします！

29歳 男性

長年、団体生命共済や交通災害共済などに家族みんなで加入しています。手ごろな掛金で保障内容が充実しているので心強いです。共済金の申請も簡単で、迅速に給付されるので助かります。

62歳 女性

人生のお守りとしてじちろう共済に加入しています。今後も益々の保障の充実に期待しています。よろしくをお願いします。

48歳 男性

## 総合共済

総合(慶弔)共済

総合共済は、祝金から見舞金、弔慰金まで網羅する全国の仲間による助け合いの共済です。

結婚した際に、祝金を受け取りました。ありがとうございます。結婚式の資金にさせていただきます。

30歳 女性



父が亡くなった際に、弔慰金をいただきました。ありがとうございました。

52歳 女性

## 団体生命共済

団体定期生命共済

団体生命共済は、死亡・入院・通院・手術から、がん診断・先進医療まで幅広い保障を割安な掛金で備えられます。さらに、団体生命共済加入者なら退職後は「じちろう退職者団体生命共済」で最長85歳まで続けられます。

入院することがあり、団体生命共済の請求を初めて行いました。手続きが職場で行えて、とてもスムーズで助かりました。自分では個室は使わないと思っていましたが、様々な事情により期間の半分以上を個室で過ごし、入院保障額はある程度の額が必要と実感しました…。

40歳 女性

じちろう共済に加入したおかげで家計の負担が減っています。また、ドナー共済金を給付してもらったことで、改めて組合員に寄り添った制度だと感じました。

38歳 男性

若年層向けのメニューができたことにより、加入しやすくなりました。今後も良い制度ができるよう願っています。取り組みががんばってください！

26歳 女性

子どもも団体生命共済に加入しました。お付き合い程度に考えていましたが、子どもたちが次々と思わぬ病気になり、1日目からでる入院給付に何度も助けられました。ありがとうございます。

年齢未回答 女性

出産時、帝王切開になってしまいましたが、じちろう共済に加入していたので、安心して産後休暇を過ごすことができました。若い子たちにも加入を勧めています！

35歳 女性

スポーツ中にけがをして団体生命共済にお世話になりました。加入していて本当に良かったです！

33歳 男性



こくみん共済〈全労済〉全国労働者共済生活協同組合連合会

自治労共済 推進本部

全日本自治体労働者共済生活協同組合

2023年3月作成



# じちろう共済

全国から寄せられた多くの仲間の声から、その一部を紹介します。



## 長期共済

在職中：新団体年金共済  
退職後：新団体年金共済 個人年金共済 個人長期生命共済 終身生命共済

長期共済・税制適格年金は、在職中に掛金を積み立て、退職後の年金に備える共済です。早く始めるほど効率良く積み立てられます。

## 税制適格年金

新団体年金共済



保険(共済)の知識がなかった私に書記さんが丁寧に説明してくれたおかげで、長期共済で貯蓄までできるようになりました！掛金もお手頃で、親から羨ましがられています。じちろう退職者団体生命共済も新設され、数十年後までずっと安心です。

29歳 女性

「長期共済・税制適格年金は若いうちから始めておくと良いですよ。」と当時の県本部役員が話していたので加入。そのとおりでした。

38歳 男性

## じちろうマイカー共済

自動車総合補償共済

じちろうマイカー共済は、組合員とその家族が団体割引適用の掛金で利用できる安心保障の共済です。自治体職員に心強い「弁護士費用等補償特約(賠償対応補償付)」も標準型にセット。

車の補償を見直し、一家でじちろうマイカー共済に切り替えました。見積もりをしてもらったら、金額の違いにビックリしました。もっと早く加入しておけば良かったと思いました。

46歳 女性



じちろうマイカー共済でお世話になっています。息子が19歳で車の免許を取得し、車の保険料が高いと悩んでいたところ、組合書記局の方が親切に相談に乗ってくれて助かりました。まさに組合員のための共済！保障内容・掛金ともに満足です。今後ともよろしくお願いします。

43歳 女性

## 住まいる共済

火災共済・自然災害共済  
風水害等給付金付火災共済 自然災害共済 個人賠償責任共済

住まいる共済は、大切な住まいや家財を火災、自然災害から守る共済です。家財だけの加入もでき、退職後も続けられます。

保険(共済)で一番大事なことは、安心できること。火災共済は、再取得価額で保障されるから納得・安心。評価額保障では何にもなりません。他に良い商品が見当たらないので、定年後も続けていきたいです。

60歳 女性

九州北部豪雨災害では共済金のおかげで被災家屋の修繕ができました。とても感謝しております。加入していて良かったとしみじみ実感いたしました。

50歳 男性

## じちろう子ども保障満期金付タイプ

個人長期生命共済

教育費用は「人生の四大支出」の1つといわれています。「子ども保障満期金付タイプ」で早めに準備をしておけば安心です。

子ども保障満期金付タイプに加入しました。他の保険(共済)だと加入できない年齢だったので、助かりました。加入できてよかったです。

47歳 女性

子どもの教育費がかかるので、安くて大きな保障のじちろう共済に助けられています。子ども保障満期金付タイプのおかげで、大学の授業料が用意できます。

48歳 男性



じちろうの共済は、組合員からのニーズに応え、様々な保障を用意しています。組合員が組合員のために作った制度だから、利用できるのは組合員とその家族だけ。皆さんも助け合いの輪に入って全国の仲間と支え合いましょう。

ここで紹介する各種共済制度は  
それぞれ制度名の左側のアイコンに  
置き換えて説明しています。



団体生命共済

退職者団体生命共済  
じちろう



長期共済

税制適格年金



じちろう  
子どもの保障満期金付タイプ

人生いろいろ!?

保障

ロードマップ Map

# じちろう共済で 安心を 手に入れよう!



START



1 組合へ加入し、  
総合共済に加入する

月額掛金  
300円 支払う

6 のコマも見てみよう

2 1と同時に  
団体生命共済に加入する

死亡600万円+  
入院日額3,000円

月額掛金(~35歳)

男性 1,978円

女性 2,114円 支払う

4 8 9 のコマも  
見てみよう

総合共済も  
団体生命共済も  
全国の仲間の  
たすけあいの  
制度だよ。



総合共済+  
団体生命共済に  
加入しない

長期共済に  
加入しない

長い人生、山あり谷ありですが、嬉しいことばかりではなく、予期せぬ出来事でピンチに陥ることも…。

「保障ロードマップ」では、結婚や出産、住宅購入、退職などのほかに、病気や事故、災害など人生で起こるさまざまな出来事をじちろう共済の保障とあわせて、すごろく風にまとめました。

コマをたどっていくと、人生のイベントや日常生活でのリスクに応じて、じちろう共済の保障内容と掛金、積立金や共済金のめやすをカンタンに確認することができます。

さっそくSTARTして、内容を見ていきましょう!



団体生命共済は1年満期の生命・医療共済。手術はもちろん、がん診断・先進医療などの保障  
配偶者・子どももあわせて加入できます。

例 死亡600万円+入院日額3,000円の主な保障内容

| 死亡         | 入院日額   | 通院日額   |
|------------|--------|--------|
| 600万円      | 3,000円 | 1,500円 |
| 不慮の事故による死亡 |        |        |
| 1,200万円    |        |        |

※性別・年齢によって掛金が異なります。  
※組合によってメニュー・掛金異なる場合があります。

こくみん共済〈全労済〉 全国労働者共済生活協同組合連合会

自治労共済 推進本部  
全日本自治体労働者共済生活協同組合

2024年8月作成



**3 退職後に備えて  
長期共済に2口加入する**

月額掛金  
**6,000円** 支払う

▶▶▶ 15のコマも見てみよう

長期共済は退職後の年金のための積み立て制度。  
月額掛金は1口3,000円～50口150,000円の範囲で選択できます。

**7 団体生命共済の  
配偶者契約に加入する**

死亡600万円+  
入院日額3,000円

月額掛金(～35歳)  
男性 **1,718円**  
女性 **1,814円** 支払う

早いほどおトク!

団体生命共済なら、けがによる5日以上の通院が支払対象。さらに固定具装着期間も通院とみなす場合があります。

**4 組合レク・バドミントン大会で脚を骨折する**  
4日通院して20日間(通院4日含む)ギブスを装着する。

通院共済金  
**30,000円** もらう

組合共済の結婚祝金は同性パートナーも支払対象です。

**6 結婚する**

結婚祝金  
**10,000円** もらう

▶▶▶ 34 35のコマも見てみよう

同じ出来事だけど加入しているのとしていないのでは、こんなに違う!

組合レク・バドミントン大会で脚を骨折する。  
健康告知に該当し、1年間団体生命共済に加入できなくなる

1回休み



**5 車を購入し、  
じちろうマイカー共済に加入する**

年額掛金  
**75,320円** 支払う

▶▶▶ 14のコマも見てみよう



ールメリットを活かした割安な掛金で、死亡・入院・通院・まで幅広くカバーします。

|                           |                        |                      |
|---------------------------|------------------------|----------------------|
| 手術                        | がん診断                   | 先進医療保障               |
| 12万円 or 6万円 or 3万円        | 60万円<br>上皮内がん診断<br>6万円 | 1,000万円<br>1回あたりの限度額 |
| 所定の154種類に分類される手術を対象に1回につき |                        |                      |

その他にも、肝硬変や慢性肝炎と診断された場合の保障や診断書料補助などがあります。



団体割引でおトク!

じちろうマイカー共済は団体割引で掛金がおトクな車の補償。  
自治体職員に心強い「弁護士費用等補償特約(賠償対応補償付)」が標準型(基本補償)にセットされています。

例 トヨタ・ルーミー 6等級 (新規)運転者年齢30歳の場合

|           |   |                          |   |                |
|-----------|---|--------------------------|---|----------------|
| 標準型(基本補償) | + | 車両損害補償<br>(一般補償+付随諸費用補償) | = | 年払掛金合計         |
| 36,910円   |   | 38,410円<br>(自己負担額あり)     |   | <b>75,320円</b> |

※2024年11月発効で試算しています。



### 8 切迫早産で 30日間入院する

入院共済金 **90,000円** もらう



団体生命共済は、女性特有の疾病も手厚くサポート！異常分娩による入院も支払対象となり、女性特有疾病の一部の手術は、最高倍率で支払います。

#### 最高倍率となる手術の例

- ・乳房切断術
- ・子宮全摘除術
- ・子宮筋腫手術
- ・帝王切開娩出術
- ・子宮外妊娠手術 など



女性にかさしい



### 9 帝王切開で 子どもを出産

手術共済金 **120,000円** もらう



### 11 団体生命共済の 子ども契約に加入する

死亡200万円+ 入院日額2,000円  
月額掛金 **768円** 支払う

▶▶▶ 18のコマも見てみよう

子どもが生まれたら 病気やけがに備えて すぐに団体生命共済に 加入しましょう。

### 13 こども保障満期金付タイプ に加入する



高校準備コース【満了年齢満15歳】  
・満期金100万円(加入年齢0歳)

月額掛金 **5,470円** 支払う

(2024年7月現在)

▶▶▶ 25のコマも見てみよう



こども保障満期金付タイプは、団体生命共済の子ども契約とあわせて利用できる、教育資金のための満期金付タイプの共済です。子どもが生まれたら準備をはじめましょう！

### 10 アパートで一人暮らしをはじめ、住みいる共済に 加入する

マンション構造 風水害保障なしタイプ  
・火災共済 家財50口 (月額125円)  
・借家人賠償責任特約 100口(月額150円)

月額掛金 **275円** 支払う

身近な交通機関での 事故に備えて！

### 12 交通災害共済に30口 加入する



交通災害共済A型

月額掛金 **270円** 支払う

▶▶▶ 20のコマも見てみよう



住みいる共済は火災・風水害・地震などのリスクから住宅や家財を守る保障です。賃貸の方は家財だけでも加入できます。また大家さんへの保障「借家人賠償責任特約」も付帯できます。

### 14 無保険車に追突されて、車を修理する



車両損害補償 **180,000円** もらう



交通災害共済は、交通機関に関わる 身近な事故を保障します。

#### 対象となる交通事故の範囲

交通機関に 関わる事故

自動車 電車 航空機 船舶  
自転車 エスカレーター 駅改札内 リフト

道路通行中の 不慮の事故

火災 破裂・爆発 建造物・工作物の 倒壊・落下 かけ崩れ・ 土砂崩れ

交通事故による

死亡 身体障がい 入院 通院

に対して支払います。

※組合によって保障タイプ・掛金が異なります。





住まいる共済



じちろうマイカー共済



交通災害共済



個人賠償責任共済

### 15 長期共済の積立期間が10年になる

積立金額 **744,000円**  
(2口6,000円×10年=掛金合計720,000円)



団体生命共済は、1年更新で見直しができます。ライフステージに合わせて保障を見直しましょう。

▶▶▶ 21のコマも見てみよう

### 16 老後のために、長期共済のほかに税制適格年金にも加入する

月払10,000円コース  
月額掛金 **10,000円** 支払う

▶▶▶ 23のコマも見てみよう

税制適格年金は、組合員本人の退職後の年金のための積み立て制度。在職中の掛金は年末調整の際に「個人年金保険料控除」の対象となります。月払は5,000円コースと10,000円コースから選択できます。

### 17 団体生命共済の保障額を増額し、個人賠償責任共済を付帯する

死亡3,000万円+入院日額5,000円  
月額掛金(～35歳)  
男性 **5,610円**  
女性 **5,410円** 支払う

個人賠償責任共済  
月額掛金 **200円** 支払う

▶▶▶ 19 29 30 31 32のコマも見てみよう

子どもが入院すると親の付き添い入院などで、予想外の出費になることも…



### 18 子どもが気管支炎で7日間入院する

入院共済金 **14,000円** もらう

### 19 子どもが自転車で誤って歩行者にぶつかり、けがをさせる

個人賠償責任共済から賠償額の保障を受ける

全国が進む自転車保険(共済)の加入義務・努力義務の条例化にも対応できます。

個人賠償責任共済は、自転車の事故や日常生活等で損害賠償責任を負ったときのための保障です。1契約で組合員の家族もカバー。

月額掛金 **200円!**

団体生命共済

または

住まいる共済

火災共済・自然災害共済

への付帯で

個人賠償責任共済

自転車の損害賠償責任だけでなく、日常生活の損害賠償責任にも備えます。

最高 **3億円の保障**

団体生命共済、または住まいる共済の火災共済に30口以上加入している場合に付帯できます。

団体生命共済のけがによる通院共済金は、入院がない場合は5日以上の通院が対象ですが、交通災害共済の通院共済金は1日目から支払います。

団体生命共済と交通災害共済のダブル加入で保障の幅も広がります。

### 20 ショッピング中にデパートのエスカレーターで転倒し、4日間通院する

通院共済金 **12,000円** もらう



近年多発する自然災害に備えて、住まいる共済には自然災害共済 **ベーシック** の付帯がおすすめです。

**自然災害共済**

**ベーシック**

を付帯すると、共済金にこれだけの差が出ます！

| 住宅240口・家財200口加入の場合                       | 火災共済のみ                | 自然災害共済 <b>ベーシック</b> を付帯    |
|--|-----------------------|----------------------------|
| 地震の被害で自宅が <b>全壊</b> したら                  | 支払われません               | 1,320万円                    |
| 風水害による被害 <sup>※</sup> で <b>自宅が全壊</b> したら | 345万円<br>(臨時費用共済金を含む) | 4,445万円<br>(火災共済からの支払額を含む) |

※「マンション構造専用〔風水害保障なしタイプ〕」の場合、支払いはありません。

本紙では2024年4月以降の更改から適用される新制度の内容を記載しています。

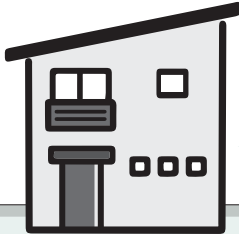

**21** 長期共済の積立期間が20年になる



積立金額  
**1,578,200円**

(2口6,000円×20年＝  
掛金合計1,440,000円)

**22** 長期共済を2口から5口へ増口する



月額掛金  
**15,000円**  
支払う

▶▶▶ **26** のコマも見てみよう

**24** マイホームを購入し、住まいる共済に加入する



木造構造  
火災共済+自然災害 **ベーシック**  
住宅240口・家財200口

月額掛金  
**9,680円** 支払う

▶▶▶ **28** のコマも見てみよう

**23** 税制適格年金の積立期間が10年になる



積立金額  
**1,240,000円**

(10,000円×10年＝  
掛金合計1,200,000円)

▶▶▶ **27** のコマも見てみよう

**25** 子どもが中学校を卒業し、高校へ進学する



満期金  
**100万円** もらう



**26** 長期共済の積立期間が30年になる



積立金額  
**3,629,600円**

(2口6,000円×20年)+  
(5口15,000円×10年)＝  
掛金合計3,240,000円)

▶▶▶ **38** のコマも見てみよう

**27** 税制適格年金の積立期間が20年になる



積立金額  
**2,630,400円**

(10,000円×20年＝  
掛金合計2,400,000円)

▶▶▶ **39** のコマも見てみよう





住まいる共済



じちろう マイカー共済



交通災害共済



個人賠償責任共済



団体生命共済のがん診断共済金は、**生後**はじめて「がん」に罹患し、診断されたときに共済金を支払います。

中高年のがん罹患率は大幅にUP

### 29 肺がんと診断される



がん診断共済金 **100万円**もらう

▶▶▶ 30 31 32 のコマも見てみよう



団体生命共済の成人病入院共済金は、**5大成人病**で5日以上入院した場合、5日目から通常の入院共済金にプラスして支払います。

#### 5大成人病とは

- ・がん（上皮内がん・皮膚がんを含む悪性新生物）
- ・糖尿病 ・心疾患 ・高血圧性疾患
- ・脳血管疾患

### 28 台風により屋根が破損



風水害等共済金 **430,000円** (実損害額)をもらう



団体生命共済の病気による退院後の通院共済金は、**入院が連続5日以上**のとき、退院日の翌日からの通院について初日から支払います。

### 30 15日間入院し、肺がんの手術(腹腔鏡下手術)を受ける



|           |                     |
|-----------|---------------------|
| 入院共済金     | 75,000円             |
| 成人病入院共済金  | 55,000円             |
| 手術共済金     | 200,000円            |
| 診断書料補助金   | 5,000円              |
| <b>合計</b> | <b>335,000円</b> もらう |



がんにも手厚い!

### 31 肺がんの入院後に20日間通院し、放射線治療を受ける



|           |                     |
|-----------|---------------------|
| 通院共済金     | 50,000円             |
| 手術共済金     | 50,000円             |
| <b>合計</b> | <b>100,000円</b> もらう |

### 32 3年後にがんが再発し、10日間入院する



|           |                       |
|-----------|-----------------------|
| がん診断共済金   | 1,000,000円            |
| 入院共済金     | 50,000円               |
| 成人病入院共済金  | 30,000円               |
| 診断書料補助金   | 5,000円                |
| <b>合計</b> | <b>1,085,000円</b> もらう |



団体生命共済の手術共済金は、がんによる放射線治療も対象となる場合があります。

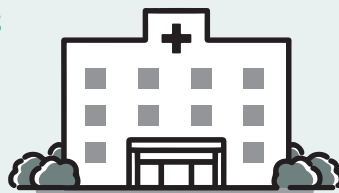

団体生命共済のがん診断共済金は、がん診断共済金が支払われた後、**2年経過後**にがんの治療を目的として入院した場合にも支払います。



団体生命共済は、恒久的な心臓ペースメーカー装着などの5種類の傷病障がいとき、または肝硬変・慢性膵炎と診断されたときに50万円支払います。

### 33 心臓の障がいのでペースメーカーを装着する



傷病障害共済金 **50万円**もらう



きめ細かい保障!



**35** 定年退職し、再任用・再雇用となる



退職金別金  
**18,000円** もらう

義父母や  
継父母も  
対象です。

**34** 実父が亡くなる



死亡弔慰金  
**10,000円** もらう

再任用・再雇用職員  
となっても  
団体生命共済を  
継続しましょう！



**36**

団体生命共済の保障額を減額して  
継続し、個人賠償責任共済も継続する



死亡1,000万円+入院日額5,000円

月額掛金(61~65歳)

男性 **12,630円**

女性 **7,710円** 支払う



個人賠償責任共済  
月額掛金  
**200円** 支払う

▶▶▶ **40** のコマも見てみよう



**37**

再任用・再雇用期間が  
終了し、退職する

**38**

長期共済の積立期間が  
40年になる



積立金額  
**5,929,400円**

(2口6,000円×20年)+  
(5口15,000円×20年)=  
掛金合計5,040,000円

▶▶▶ **41** のコマも見てみよう

**39**

税制適格年金の  
積立期間が30年になる



積立金額  
**4,189,000円**

10,000円×30年=  
掛金合計3,600,000円

▶▶▶ **43** のコマも見てみよう

長期共済と  
税制適格年金の  
積立金をあわせて、  
より大きな年金年額を  
選択することも可能です。



**41**

長期共済 退職後の年金給付に  
移行する



年金5年確定・年額120万円

移行掛金

**5,912,210円** を  
積立金から支払う

▶▶▶ **44** のコマも見てみよう

**40**

じちろう退職者団体生命共済へ移行  
加入し、個人賠償責任共済も継続する



死亡1,000万円+入院日額5,000円

年額掛金(61~65歳)

男性 **152,300円**

女性 **93,260円** 支払う



個人賠償責任共済  
年額掛金

**2,300円** 支払う

▶▶▶ **45** のコマも見てみよう

団体生命共済の加入者は、  
健康告知を問わず  
じちろう退職者  
団体生命共済へ  
移行加入できます。



年金給付は、2種類。

確定年金

終身年金

長期共済の場合、移行掛金よ  
り積立金が多ければ、余剰金  
としてお返しします。



住まいる共済



じちろうマイカー共済



交通災害共済



個人賠償責任共済

安心して  
セカンドライフを  
過ごせるわ。



いろいろあったけど  
共済には  
助けられたな〜。



GOAL



じちろう退職者団体生命共済は、最長85歳まで保障を継続できます。

※年齢が上がるにつれて保障額の上限は低減します。

45

毎年の契約更新時にじちろう退職者団体生命共済を継続する



入ってあげばよかった...



公的年金  
だけだと  
心もとない...

長期共済・税制適格年金に未加入だった人

「健康」と「お金」の  
安心を手に入れて  
生き生きと  
暮らしましょう！

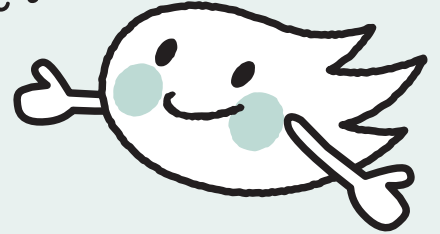

44

長期共済 退職後の年金給付を受け取る



年額  
120万円もらう

退職後

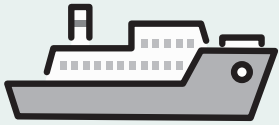

43

税制適格年金の解約返戻金でクルーズ旅行へ



年金給付を選択せずに解約もOK。

42

じちろうマイカー共済、住まいる共済を継続する



じちろうマイカー共済は退職後も団体割引の適用で掛金がお得に。



住まいる共済も継続できます。

「保障ロードマップ」では、人生で起こるかもしれないさまざまな出来事をピックアップして、そのときに大きな助けとなるじちろうの各共済についてご紹介しました。

じちろう共済は、生命や健康、住まいを守る保障から退職後の年金のための積み立て制度まで、ラインナップも充実しています。

また、全国の仲間による組合員のための制度だから、リーズナブルな掛金で手厚い保障が受けられます。

組合員なのに利用しないのはもったいない！

じちろう共済を賢く利用して、一生の安心を手に入れましょう。

※本資料でご紹介しているケースは、概要であり一例です。加入や増額・増口の時期、給付内容の詳細等については、パンフレットをご確認ください。

※団体生命共済は、男女別・年齢群団別掛金のため、性別や年齢によって掛金が異なります。また、組合員本人（～60歳）の掛金は、制度改定後3年間「基本契約・経過掛金」が適用され、更改期ごとに変動します。本資料では、「制度改定3年目」の掛金を掲載しています。

※長期共済・税制適格年金の積立金は、本資料作成日現在の予定利率1.25%で試算したものです。なお、予定利率等は将来変更することがありますので、将来の支払額を約束するものではありません。また、在職中の積立期間（共済期間）が月払の場合は5年未満のとき、積立金・解約返戻金が掛金累計額を下回ります。

※住まいる共済は、2024年4月以降の更新契約から適用となる制度改定後の内容で記載しています。